

Hotel

## DAS GRASECK- Tagen in den Bergen

Ein inspirierender Ausblick auf die schönsten Gipfel der Alpen, ein modernes Ambiente und individuelle Incentives- Das Graseck ist ein exklusives...

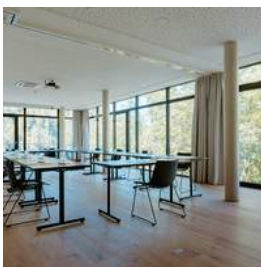

DAS  
**GRASECK**  
*mountain hideaway & health care*



### Hotelbeschreibung

Das Hotel erreichen Sie über die Graseckbahn, ein Parkplatz steht, kostenfrei an der Talstation zur Verfügung. Einerseits Tagung und Arbeit, aber auch, und daraus ergibt sich diese einzigartige Mischung, die Sie nirgendwo anders finden, ein Blick auf das Wettersteingebirge. Wanderungen starten direkt vor der Haustür ins nächste Abenteuer, lassen sich mit vitalen Gourmetmenüs verwöhnen.

Paket-Nummer: 0523031

Region:	📍 82467 Garmisch-Partenkirchen
Verfügbarkeit:	📅 ganzjährig
Zimmer gesamt:	🏠 33
Klassifizierung:	★ 4 Sterne Superior
Typ:	📄 Berghotel, Boutique-Hotel, kleiner 50 Zimmer, Land, Modern, Restaurant, Tagung, Tagungshotel
Mögliche Sprachen:	🌐 Deutsch, Englisch

## Hotel

# DAS GRASECK- Tagen in den Bergen

Ein inspirierender Ausblick auf die schönsten Gipfel der Alpen, ein modernes Ambiente und individuelle Incentives- Das Graseck ist ein exklusives...

## Entfernungen

Flughafen:	115,0 km
Messe:	95,0 km
Stadtzentrum:	4,0 km
Bahnhof:	4,0 km
Autobahn:	17,0 km

## Hotelausstattung

- |   |   |  |
|---|---|--|
| <input checked="" type="checkbox"/> Außen-Gastronomie | <input checked="" type="checkbox"/> Bar           | <input type="checkbox"/> Biergarten              |
| <input type="checkbox"/> Bierstube                    | <input type="checkbox"/> Bistro                   | <input type="checkbox"/> Business-Center         |
| <input type="checkbox"/> Café                         | <input type="checkbox"/> Casino/Spielhalle        | <input type="checkbox"/> Concierge               |
| <input type="checkbox"/> Diskothek                    | <input type="checkbox"/> Fahrräder                | <input checked="" type="checkbox"/> Fahrstuhl    |
| <input type="checkbox"/> Festsaal                     | <input checked="" type="checkbox"/> Fitnessraum   | <input checked="" type="checkbox"/> Freibad      |
| <input type="checkbox"/> Friseur                      | <input type="checkbox"/> Golfplatz                | <input type="checkbox"/> Hallenbad               |
| <input checked="" type="checkbox"/> Haustiere erlaubt | <input type="checkbox"/> Hochseilgarten           | <input checked="" type="checkbox"/> Hotelsafe    |
| <input checked="" type="checkbox"/> Joggingwege       | <input type="checkbox"/> Kongresszentrum          | <input checked="" type="checkbox"/> Massage      |
| <input type="checkbox"/> Nachtportier                 | <input type="checkbox"/> Outdooranlage            | <input checked="" type="checkbox"/> Parkplatz    |
| <input checked="" type="checkbox"/> Restaurant        | <input checked="" type="checkbox"/> Sauna         | <input checked="" type="checkbox"/> Spa          |
| <input type="checkbox"/> Solarium                     | <input type="checkbox"/> Sporthalle               | <input checked="" type="checkbox"/> Tagungsräume |
| <input type="checkbox"/> Tiefgarage                   | <input checked="" type="checkbox"/> Wäscheservice | <input type="checkbox"/> Weinstube               |
| <input type="checkbox"/> Catering außer Haus          | <input type="checkbox"/> Sonstiges                |  |

## Zimmerausstattung

Alle 33 Zimmer haben Vollholzmöbel und Holzboden.  
Das Hotel, auf 900m gelegen, ist ausschließlich mit der GRASECK-Seilbahn erreichbar.

- |  |   |   |
|--|---|---|
| <input checked="" type="checkbox"/> Badewanne  | <input checked="" type="checkbox"/> Balkon/Terrasse | <input checked="" type="checkbox"/> DSL-Internetanschluss |
| <input checked="" type="checkbox"/> Dusche     | <input checked="" type="checkbox"/> Föhn            | <input checked="" type="checkbox"/> HotSpot               |
| <input type="checkbox"/> ISDN                  | <input type="checkbox"/> Klimaanlage                | <input checked="" type="checkbox"/> Minibar               |
| <input type="checkbox"/> Modem-Anschluss       | <input type="checkbox"/> Pay-TV                     | <input type="checkbox"/> Schreibtisch                     |
| <input checked="" type="checkbox"/> Telefon    | <input checked="" type="checkbox"/> TV              | <input checked="" type="checkbox"/> WiFi                  |
| <input checked="" type="checkbox"/> Zimmersafe |   |   |

## Gastronomie

**Hotel**

## DAS GRASECK- Tagen in den Bergen

Ein inspirierender Ausblick auf die schönsten Gipfel der Alpen, ein modernes Ambiente und individuelle Incentives- Das Graseck ist ein exklusives...

### Tagungs - und Eventausstattung

- |   |   |  |
|---|---|--|
| <input checked="" type="checkbox"/> Beamer            | <input type="checkbox"/> Kfz-befahrbarer Saal           | <input type="checkbox"/> Bühne                         |
| <input type="checkbox"/> Diaprojektor                 | <input type="checkbox"/> Dolmetscheranlage              | <input type="checkbox"/> DSL                           |
| <input type="checkbox"/> Fahrstuhl (Lasten)           | <input checked="" type="checkbox"/> Flipchart           | <input type="checkbox"/> Tagungs-Foyer                 |
| <input type="checkbox"/> ISDN                         | <input checked="" type="checkbox"/> Klimaanlage         | <input type="checkbox"/> Kopierer                      |
| <input type="checkbox"/> Künstlergarderobe            | <input checked="" type="checkbox"/> Leinwand            | <input type="checkbox"/> Lichtanlage                   |
| <input checked="" type="checkbox"/> Mikrofonanlage    | <input checked="" type="checkbox"/> Moderatorenkoffer   | <input type="checkbox"/> Overheadprojektor             |
| <input checked="" type="checkbox"/> Pinnwand          | <input type="checkbox"/> Rednerpult                     | <input type="checkbox"/> Welcome-Desk                  |
| <input checked="" type="checkbox"/> Separater Eingang | <input checked="" type="checkbox"/> Soundanlage (Musik) | <input type="checkbox"/> Soundanlage (Sprache)         |
| <input type="checkbox"/> Starkstrom                   | <input type="checkbox"/> Stellwände                     | <input checked="" type="checkbox"/> Tageslicht im Raum |
| <input checked="" type="checkbox"/> Telefon           | <input type="checkbox"/> Traversensystem                | <input checked="" type="checkbox"/> TV                 |
| <input checked="" type="checkbox"/> Verdunklung       | <input checked="" type="checkbox"/> Video (Abspielen)   | <input type="checkbox"/> Video (Aufnehmen)             |
| <input checked="" type="checkbox"/> WiFi              |   |  |

### Tagungsräume

Tagungsraum	Größe	Höhe	Reihe	Parlament	Bankett
TANNECK	60,00 qm	4,50 m	20	16	-
GLASECK mit Steineck	105,00 qm	4,50 m	40	30	-
STEINECK	28,00 qm	4,50 m	10	8	-

### Tagungsangebote

- Ganztagspauschale**  
 2 Kaffeepausen mit Heißgetränken, am Vormittag mit Obst, Gebäck und Nachmittag mit Obst, Kuchen und Joghurt | Tagungsgetränke (Mineralwasser, Adelhölzer Bio-Schorlen & Softgetränke) unlimitiert | 2-Gang Mittagsmenü | 4-Gang Dinner |  
**Preis: 152,00 € p.P. inkl. MwSt**

Hotel

## DAS GRASECK- Tagen in den Bergen

Ein inspirierender Ausblick auf die schönsten Gipfel der Alpen, ein modernes Ambiente und individuelle Incentives- Das Graseck ist ein exklusives...

**Wie Sie in 3 Schritten ein individuelles Angebot für diese Programm-Idee kostenfrei anfordern und offene Fragen klären können**

**www.hirschfeld.de - Paket-Nr. 0523031**

