

Location

Event- & Pop-up-Fläche

stilwerk Hamburg

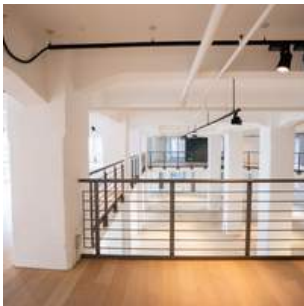

Beschreibung

Als Plattform für Design, Kunst, Kultur und Leben kreiert stilwerk seit 1996 besondere Interior-Erlebnisse. In einem der letzten Industriedenkmäler Hamburgs präsentiert ein kuratiertes Portfolio an Premium-Marken ganzheitlichen Design-Service - für Privatkund:innen wie Professionals. Im stilwerk stehen 28 separat anmietbare Flächen von 60-600 m² für Showrooms, Büros, Ausstellungen oder Events zur Verfügung. Diese Premiumflächen bieten einen beeindruckenden Blick auf die Elbe und flexible Gestaltungsmöglichkeiten durch miteinander verbundene Zwischengeschosse. Sie können als zusammenhängendes Loft oder als einzelne Einheiten genutzt werden; jede Fläche verfügt zudem über einen eigenen Zugang. Der markante Loftcharakter und die großzügigen Galerieebenen schaffen eine inspirierende...





Hinweis zur inhaltlichen Verantwortung: Dies ist kein bindendes Vertragsangebot, sondern eine Programm-Idee. Die Inhalte dieser Programm-Idee (z. B. Bilder, Beschreibungen, Leistungsangaben) wurden durch den jeweiligen Anbieter auf der Plattform hirschfeld.de bereitgestellt. Hirschfeld & Heide GmbH & Co. KG stellt diese Inhalte ausschließlich im Rahmen einer technischen Vermittlung dar und übernimmt keine Verantwortung für deren Richtigkeit, Vollständigkeit oder Rechteinhaberschaft. Alle Angaben stammen vom jeweiligen Anbieter. Urheber- und Nutzungsrechte verbleiben bei den jeweiligen Rechteinhabern. Bei Anfragen zur Rechteinhaberschaft der dargestellten Inhalte geben wir unverzüglich Auskunft über den Anbieter, der für die Inhalte verantwortlich ist.

Location

Event- & Pop-up-Fläche

stilwerk Hamburg

Paket-Nummer: 0530327

Region:	 22767 Hamburg
Gästezahl für Gruppen:	 0 - 300 Teilnehmer
Verfügbarkeit:	 ganzjährig
Typ:	 Atelier, Event/ Gala, Gala, Hafen, Historisch, Industriedesign, Loft, Luxus, Modern, Party, Sonstiges, Studio, Tagung
Mögliche Sprachen:	 Deutsch, Englisch

Entfernungen

Flughafen:	12,0 km
Messe:	4,0 km
Stadtzentrum:	4,0 km
Bahnhof:	5,0 km
Autobahn:	5,0 km

Technische Ausstattung

<input type="checkbox"/> Beamer	<input type="checkbox"/> Bühne/Bühnenteile	<input type="checkbox"/> Diaprojektor
<input type="checkbox"/> dimmbare Lichtanlage	<input type="checkbox"/> Dolmetscheranlage	<input type="checkbox"/> DSL
<input type="checkbox"/> Flipchart	<input type="checkbox"/> ISDN	<input type="checkbox"/> Klimaanlage
<input type="checkbox"/> Kopierer	<input checked="" type="checkbox"/> Küche für Caterer	<input type="checkbox"/> Künstlergarderobe
<input type="checkbox"/> Leinwand	<input type="checkbox"/> Lichtanlage	<input type="checkbox"/> Moderatorenkoffer
<input type="checkbox"/> Overheadprojektor	<input type="checkbox"/> Pinnwand	<input type="checkbox"/> Rednerpult
<input type="checkbox"/> Soundanlage (Musik)	<input type="checkbox"/> Soundanlage (Sprache)	<input type="checkbox"/> Starkstrom
<input type="checkbox"/> Stellwände	<input type="checkbox"/> Telefon	<input type="checkbox"/> Traversensystem
<input type="checkbox"/> TV	<input type="checkbox"/> Verdunklung	<input type="checkbox"/> Videotechnik (Abspielen)
<input type="checkbox"/> Videotechnik (Aufnehmen)	<input checked="" type="checkbox"/> WC	<input checked="" type="checkbox"/> WiFi

Service Ausstattung

<input checked="" type="checkbox"/> Agenturservice	<input checked="" type="checkbox"/> Endreinigung	<input type="checkbox"/> Hostessen
<input checked="" type="checkbox"/> Mietmöbel	<input checked="" type="checkbox"/> Security	<input type="checkbox"/> Transferservice

Bauliche Ausstattung

<input type="checkbox"/> befahrbarer Saal	<input type="checkbox"/> Dusche	<input checked="" type="checkbox"/> Fahrstuhl (Lasten)
<input type="checkbox"/> Laderampe	<input checked="" type="checkbox"/> Produktionsbüro	<input checked="" type="checkbox"/> Welcome-Desk
<input checked="" type="checkbox"/> separater Eingang	<input checked="" type="checkbox"/> Tageslicht	

Hinweis zur inhaltlichen Verantwortung: Dies ist kein bindendes Vertragsangebot, sondern eine Programm-Idee. Die Inhalte dieser Programm-Idee (z. B. Bilder, Beschreibungen, Leistungsangaben) wurden durch den jeweiligen Anbieter auf der Plattform hirschfeld.de bereitgestellt. Hirschfeld & Heide GmbH & Co. KG stellt diese Inhalte ausschließlich im Rahmen einer technischen Vermittlung dar und übernimmt keine Verantwortung für deren Richtigkeit, Vollständigkeit oder Rechteinhaberschaft. Alle Angaben stammen vom jeweiligen Anbieter. Urheber- und Nutzungsrechte verbleiben bei den jeweiligen Rechteinhabern. Bei Anfragen zur Rechteinhaberschaft der dargestellten Inhalte geben wir unverzüglich Auskunft über den Anbieter, der für die Inhalte verantwortlich ist.

Location

Event- & Pop-up-Fläche

stilwerk Hamburg

Gastronomie

- ☐ Außen-Gastronomie
- ☐ Bierstube
- ☐ Casino, Spielhalle
- ☐ Themenrestaurant
- ☐ Fremdcaterer erlaubt

- ☐ Bar
- ☐ Bistro
- ☐ Erlebnisgastronomie
- ☐ Weinstube

- ☐ Biergarten
- ☐ Café
- ☐ Restaurant
- ☐ Catering außer Haus

Wie Sie in 3 Schritten ein individuelles Angebot für diese Programm-Idee kostenfrei anfordern und offene Fragen klären können

www.hirschfeld.de - Paket-Nr. 0530327

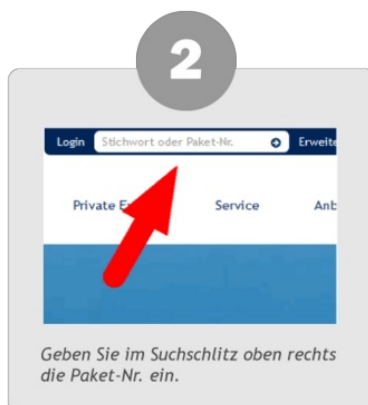

Hinweis zur inhaltlichen Verantwortung: Dies ist kein bindendes Vertragsangebot, sondern eine Programm-Idee. Die Inhalte dieser Programm-Idee (z. B. Bilder, Beschreibungen, Leistungsangaben) wurden durch den jeweiligen Anbieter auf der Plattform hirschfeld.de bereitgestellt. Hirschfeld & Heide GmbH & Co. KG stellt diese Inhalte ausschließlich im Rahmen einer technischen Vermittlung dar und übernimmt keine Verantwortung für deren Richtigkeit, Vollständigkeit oder Rechteinhaberschaft. Alle Angaben stammen vom jeweiligen Anbieter. Urheber- und Nutzungsrechte verbleiben bei den jeweiligen Rechteinhabern. Bei Anfragen zur Rechteinhaberschaft der dargestellten Inhalte geben wir unverzüglich Auskunft über den Anbieter, der für die Inhalte verantwortlich ist.