

Location

Forum Factory Berlin

Die nachhaltige Eventlocation für Ihre Veranstaltung mitten im Herzen Berlins - ideal für Seminare, Tagungen, Konferenzen und Events aller Art.

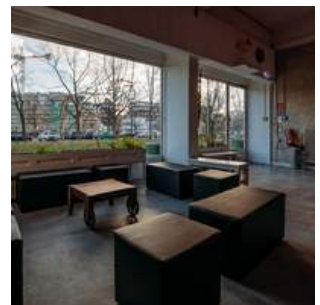

Beschreibung

Die Forum Factory Berlin ist eine nachhaltige Eventlocation mitten im Herzen Berlins. Die großzügigen Räumlichkeiten mit 400 m² Eventspace bieten Ihnen Platz für Seminare, Tagungen, Konferenzen und Events aller Art. Über das 100 m² große Foyer gelangen Sie über eine Treppe in die 100 m² große Lounge mit Bar, an welche sich die 200 m² große Eventhalle anschließt. Bei Stehempfangen können Sie bis zu 350 Gäste laden, wenn Sie eine Reihenbestuhlung wünschen, sind etwa 200 Besucher möglich. Die Bestuhlung können Sie entsprechend Ihrer Ideen arrangieren. Ihrer Eventidee ist in der Forum Factory Berlin fast keine Grenze gesetzt. Die Location überzeugt mit ihren lichtdurchfluteten Räumlichkeiten, ihrem urbanen Charakter und ihrer Multifunktionalität. Neben einer großen Bühne sowie einer...





Hinweis zur inhaltlichen Verantwortung: Dies ist kein bindendes Vertragsangebot, sondern eine Programm-Idee. Die Inhalte dieser Programm-Idee (z. B. Bilder, Beschreibungen, Leistungsangaben) wurden durch den jeweiligen Anbieter auf der Plattform hirschfeld.de bereitgestellt. Hirschfeld & Heide GmbH & Co. KG stellt diese Inhalte ausschließlich im Rahmen einer technischen Vermittlung dar und übernimmt keine Verantwortung für deren Richtigkeit, Vollständigkeit oder Rechteinhaberschaft. Alle Angaben stammen vom jeweiligen Anbieter. Urheber- und Nutzungsrechte verbleiben bei den jeweiligen Rechteinhabern. Bei Anfragen zur Rechteinhaberschaft der dargestellten Inhalte geben wir unverzüglich Auskunft über den Anbieter, der für die Inhalte verantwortlich ist.

Location

Forum Factory Berlin

Die nachhaltige Eventlocation für Ihre Veranstaltung mitten im Herzen Berlins - ideal für Seminare, Tagungen, Konferenzen und Events aller Art.

Paket-Nummer: 0514511

| | |
|------------------------|---|
| Region: |  10969 Berlin |
| Gästezahl für Gruppen: |  10 - 350 Teilnehmer |
| Verfügbarkeit: |  ganzjährig |
| Typ: |  Event/ Gala, Gala, Galerie, Halle, Industriedesign, Lounge, mehr als 3 Tagungsräume, Modern, Party, Saal, Stadt, Tagung |
| Mögliche Sprachen: |  Deutsch, Englisch |

Entfernungen

| | |
|---------------|---------|
| Flughafen: | 23,0 km |
| Messe: | 13,0 km |
| Stadtzentrum: | - |
| Bahnhof: | 3,0 km |
| Autobahn: | 5,0 km |

Technische Ausstattung

| | | |
|--|---|---|
| <input checked="" type="checkbox"/> Beamer | <input checked="" type="checkbox"/> Bühne/Bühnenteile | <input type="checkbox"/> Diaprojektor |
| <input type="checkbox"/> dimmbare Lichtanlage | <input type="checkbox"/> Dolmetscheranlage | <input type="checkbox"/> DSL |
| <input checked="" type="checkbox"/> Flipchart | <input type="checkbox"/> ISDN | <input type="checkbox"/> Klimaanlage |
| <input type="checkbox"/> Kopierer | <input checked="" type="checkbox"/> Küche für Caterer | <input type="checkbox"/> Künstlergarderobe |
| <input type="checkbox"/> Leinwand | <input checked="" type="checkbox"/> Lichtanlage | <input checked="" type="checkbox"/> Moderatorenkoffer |
| <input type="checkbox"/> Overheadprojektor | <input checked="" type="checkbox"/> Pinnwand | <input checked="" type="checkbox"/> Rednerpult |
| <input checked="" type="checkbox"/> Soundanlage (Musik) | <input checked="" type="checkbox"/> Soundanlage (Sprache) | <input checked="" type="checkbox"/> Starkstrom |
| <input type="checkbox"/> Stellwände | <input type="checkbox"/> Telefon | <input type="checkbox"/> Traversensystem |
| <input checked="" type="checkbox"/> TV | <input type="checkbox"/> Verdunklung | <input type="checkbox"/> Videotechnik (Abspielen) |
| <input checked="" type="checkbox"/> Videotechnik (Aufnehmen) | <input checked="" type="checkbox"/> WC | <input checked="" type="checkbox"/> WiFi |

Service Ausstattung

| | | |
|---|--|--|
| <input type="checkbox"/> Agenturservice | <input checked="" type="checkbox"/> Endreinigung | <input type="checkbox"/> Hostessen |
| <input checked="" type="checkbox"/> Mietmöbel | <input type="checkbox"/> Security | <input type="checkbox"/> Transferservice |

Bauliche Ausstattung

| | | |
|--|--|--|
| <input type="checkbox"/> befahrbarer Saal | <input type="checkbox"/> Dusche | <input type="checkbox"/> Fahrstuhl (Lasten) |
| <input type="checkbox"/> Laderampe | <input type="checkbox"/> Produktionsbüro | <input checked="" type="checkbox"/> Welcome-Desk |
| <input type="checkbox"/> separater Eingang | <input checked="" type="checkbox"/> Tageslicht | |

Hinweis zur inhaltlichen Verantwortung: Dies ist kein bindendes Vertragsangebot, sondern eine Programm-Idee. Die Inhalte dieser Programm-Idee (z. B. Bilder, Beschreibungen, Leistungsangaben) wurden durch den jeweiligen Anbieter auf der Plattform hirschfeld.de bereitgestellt. Hirschfeld & Heide GmbH & Co. KG stellt diese Inhalte ausschließlich im Rahmen einer technischen Vermittlung dar und übernimmt keine Verantwortung für deren Richtigkeit, Vollständigkeit oder Rechteinhaberschaft. Alle Angaben stammen vom jeweiligen Anbieter. Urheber- und Nutzungsrechte verbleiben bei den jeweiligen Rechteinhabern. Bei Anfragen zur Rechteinhaberschaft der dargestellten Inhalte geben wir unverzüglich Auskunft über den Anbieter, der für die Inhalte verantwortlich ist.

Location

Forum Factory Berlin

Die nachhaltige Eventlocation für Ihre Veranstaltung mitten im Herzen Berlins - ideal für Seminare, Tagungen, Konferenzen und Events aller Art.

Gastronomie

Externes Catering

- | | | |
|--|--|--|
| <input type="checkbox"/> Außen-Gastronomie | <input checked="" type="checkbox"/> Bar | <input type="checkbox"/> Biergarten |
| <input type="checkbox"/> Bierstube | <input type="checkbox"/> Bistro | <input type="checkbox"/> Café |
| <input type="checkbox"/> Casino, Spielhalle | <input type="checkbox"/> Erlebnisgastronomie | <input type="checkbox"/> Restaurant |
| <input type="checkbox"/> Themenrestaurant | <input type="checkbox"/> Weinstube | <input type="checkbox"/> Catering außer Haus |
| <input checked="" type="checkbox"/> Fremdcaterer erlaubt | | |

Tagungsräume

| Tagungsraum | Größe | Höhe | Reihe | Parlament | Bankett |
|----------------------|-----------|------|-------|-----------|---------|
| Forum Factory Halle | 200,00 qm | - | 200 | 120 | 96 |
| Forum Factory Lounge | 100,00 qm | - | 40 | - | - |
| Forum Factory Foyer | 100,00 qm | - | - | - | - |

Wie Sie in 3 Schritten ein individuelles Angebot für diese Programm-Idee kostenfrei anfordern und offene Fragen klären können

www.hirschfeld.de - Paket-Nr. 0514511

1



Gehen Sie zu www.hirschfeld.de

2

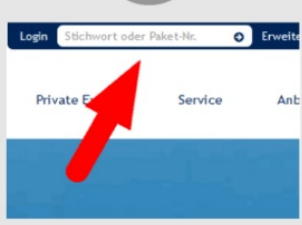

Geben Sie im Suchschlitz oben rechts die Paket-Nr. ein.

3



Folgen Sie dem Schalter „Termin und Preis unverbindlich anfragen“

Hinweis zur inhaltlichen Verantwortung: Dies ist kein bindendes Vertragsangebot, sondern eine Programm-Idee. Die Inhalte dieser Programm-Idee (z. B. Bilder, Beschreibungen, Leistungsangaben) wurden durch den jeweiligen Anbieter auf der Plattform hirschfeld.de bereitgestellt. Hirschfeld & Heide GmbH & Co. KG stellt diese Inhalte ausschließlich im Rahmen einer technischen Vermittlung dar und übernimmt keine Verantwortung für deren Richtigkeit, Vollständigkeit oder Rechteinhaberschaft. Alle Angaben stammen vom jeweiligen Anbieter. Urheber- und Nutzungsrechte verbleiben bei den jeweiligen Rechteinhabern. Bei Anfragen zur Rechteinhaberschaft der dargestellten Inhalte geben wir unverzüglich Auskunft über den Anbieter, der für die Inhalte verantwortlich ist.