

Hotel

Hotel DAS CENTRAL - ALPINE . LUXURY . LIFE

Willkommen in der atemberaubenden Ötztaler Bergwelt!

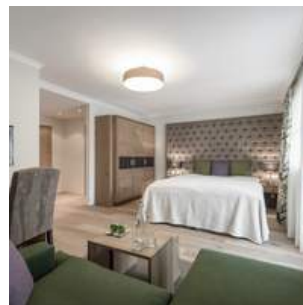

Hotelbeschreibung

Jede Erfolgsgeschichte beginnt mit einem einzigartigen Augenblick. Wenn alles für Ihre Idee spricht, wenn sich neue Wege öffnen und Ihr Team voll hinter Ihnen steht, dann sind Sie am richtigen Ort angekommen - im 5-Sterne Hotel DAS CENTRAL, wo Sie im einzigartigen Alpine - Luxury - Life Ambiente das Fundament Ihres Erfolges legen. Flair und Naturschönheit inspirieren Vordenker und Pioniere, Haubenkulinarik und die edlen Positionen unseres Weinsortiments überraschen Gourmets und Kenner, Service- Qualität und Organisation erfüllen alle Wünsche.







Hinweis zur inhaltlichen Verantwortung: Dies ist kein bindendes Vertragsangebot, sondern eine Programm-Idee. Die Inhalte dieser Programm-Idee (z. B. Bilder, Beschreibungen, Leistungsangaben) wurden durch den jeweiligen Anbieter auf der Plattform hirschfeld.de bereitgestellt. Hirschfeld & Heide GmbH & Co. KG stellt diese Inhalte ausschließlich im Rahmen einer technischen Vermittlung dar und übernimmt keine Verantwortung für deren Richtigkeit, Vollständigkeit oder Rechteinhaberschaft. Alle Angaben stammen vom jeweiligen Anbieter. Urheber- und Nutzungsrechte verbleiben bei den jeweiligen Rechteinhabern. Bei Anfragen zur Rechteinhaberschaft der dargestellten Inhalte geben wir unverzüglich Auskunft über den Anbieter, der für die Inhalte verantwortlich ist.

Hotel

Hotel DAS CENTRAL - ALPINE . LUXURY . LIFE

Willkommen in der atemberaubenden Ötztaler Bergwelt!

Paket-Nummer: 0024242

Region:	 Sölden, Österreich
Verfügbarkeit:	 Oktober - April
Zimmer gesamt:	 125
Klassifizierung:	 5 Sterne
Typ:	 Gruppen-Hotel, Lounge, Luxus, mehr als 3 Tagungsräume, Museum, Outdoor, Restaurant, Sonstiges, Tagung, Tagungshotel, Wellness-Hotel, Wintersport-Hotel
Mögliche Sprachen:	 Deutsch, Englisch

Entfernungen

Flughafen:	83,0 km
Messe:	85,0 km
Stadtzentrum:	-
Bahnhof:	33,0 km
Autobahn:	33,0 km

Hotelausstattung

<input type="checkbox"/> Außen-Gastronomie	<input checked="" type="checkbox"/> Bar	<input type="checkbox"/> Biergarten
<input type="checkbox"/> Bierstube	<input type="checkbox"/> Bistro	<input checked="" type="checkbox"/> Business-Center
<input checked="" type="checkbox"/> Café	<input type="checkbox"/> Casino/Spielhalle	<input checked="" type="checkbox"/> Concierge
<input type="checkbox"/> Diskothek	<input type="checkbox"/> Fahrräder	<input checked="" type="checkbox"/> Fahrstuhl
<input checked="" type="checkbox"/> Festsaal	<input checked="" type="checkbox"/> Fitnessraum	<input type="checkbox"/> Freibad
<input type="checkbox"/> Friseur	<input type="checkbox"/> Golfplatz	<input checked="" type="checkbox"/> Hallenbad
<input checked="" type="checkbox"/> Haustiere erlaubt	<input type="checkbox"/> Hochseilgarten	<input checked="" type="checkbox"/> Hotelsafe
<input checked="" type="checkbox"/> Joggingwege	<input type="checkbox"/> Kongresszentrum	<input checked="" type="checkbox"/> Massage
<input checked="" type="checkbox"/> Nachtportier	<input type="checkbox"/> Outdoorgelände	<input checked="" type="checkbox"/> Parkplatz
<input checked="" type="checkbox"/> Restaurant	<input checked="" type="checkbox"/> Sauna	<input checked="" type="checkbox"/> Spa
<input type="checkbox"/> Solarium	<input checked="" type="checkbox"/> Sporthalle	<input checked="" type="checkbox"/> Tagungsräume
<input checked="" type="checkbox"/> Tiefgarage	<input checked="" type="checkbox"/> Wäscheservice	<input checked="" type="checkbox"/> Weinstube
<input checked="" type="checkbox"/> Catering außer Haus	<input type="checkbox"/> Sonstiges	

Hinweis zur inhaltlichen Verantwortung: Dies ist kein bindendes Vertragsangebot, sondern eine Programm-Idee. Die Inhalte dieser Programm-Idee (z. B. Bilder, Beschreibungen, Leistungsangaben) wurden durch den jeweiligen Anbieter auf der Plattform hirschfeld.de bereitgestellt. Hirschfeld & Heide GmbH & Co. KG stellt diese Inhalte ausschließlich im Rahmen einer technischen Vermittlung dar und übernimmt keine Verantwortung für deren Richtigkeit, Vollständigkeit oder Rechteinhaberschaft. Alle Angaben stammen vom jeweiligen Anbieter. Urheber- und Nutzungsrechte verbleiben bei den jeweiligen Rechteinhabern. Bei Anfragen zur Rechteinhaberschaft der dargestellten Inhalte geben wir unverzüglich Auskunft über den Anbieter, der für die Inhalte verantwortlich ist.

Hotel

Hotel DAS CENTRAL - ALPINE . LUXURY . LIFE

Willkommen in der atemberaubenden Ötztaler Bergwelt!

Zimmerausstattung

Das 5*-Hotel DAS CENTRAL verfügt über 125 Zimmer und Suiten, welche in den verschiedensten Stilrichtungen eingerichtet sind - vom modernen Design bis hin zum rustikalen Ambiente.

- | | | |
|--|---|--|
| <input checked="" type="checkbox"/> Badewanne | <input checked="" type="checkbox"/> Balkon/Terrasse | <input type="checkbox"/> DSL-Internetanschluss |
| <input checked="" type="checkbox"/> Dusche | <input checked="" type="checkbox"/> Föhn | <input type="checkbox"/> HotSpot |
| <input checked="" type="checkbox"/> ISDN | <input checked="" type="checkbox"/> Klimaanlage | <input checked="" type="checkbox"/> Minibar |
| <input type="checkbox"/> Modem-Anschluss | <input checked="" type="checkbox"/> Pay-TV | <input checked="" type="checkbox"/> Schreibtisch |
| <input checked="" type="checkbox"/> Telefon | <input checked="" type="checkbox"/> TV | <input checked="" type="checkbox"/> WiFi |
| <input checked="" type="checkbox"/> Zimmersafe | | |

Gastronomie

Gestärkt mit neuem Wissen werden Sie jeden Tag aufs Neue mit kulinarischen Gaumenfreuden aus der vielfach ausgezeichneten 2-Haubenküche verwöhnt. Als exklusives Tagungshotel in Tirol haben wir es uns zur Aufgabe gemacht, Ihre Tagung zu einem unvergesslichen Erlebnis zu machen. Gerne organisieren wir Ihnen auch urige Hüttenabende mit Ötztaler Schmankerl, Weindegustationen im hauseigenen Weinkeller mit über 30.000 Flaschen edler Tropfen, uvm.

Tagungs - und Eventausstattung

- | | | |
|--|--|---|
| <input checked="" type="checkbox"/> Beamer | <input checked="" type="checkbox"/> Kfz-befahrbarer Saal | <input checked="" type="checkbox"/> Bühne |
| <input type="checkbox"/> Diaprojektor | <input type="checkbox"/> Dolmetscheranlage | <input type="checkbox"/> DSL |
| <input type="checkbox"/> Fahrstuhl (Lasten) | <input checked="" type="checkbox"/> Flipchart | <input checked="" type="checkbox"/> Tagungs-Foyer |
| <input type="checkbox"/> ISDN | <input checked="" type="checkbox"/> Klimaanlage | <input type="checkbox"/> Kopierer |
| <input type="checkbox"/> Künstlergarderobe | <input checked="" type="checkbox"/> Leinwand | <input type="checkbox"/> Lichtanlage |
| <input checked="" type="checkbox"/> Mikrofonanlage | <input checked="" type="checkbox"/> Moderatorenkoffer | <input checked="" type="checkbox"/> Overheadprojektor |
| <input checked="" type="checkbox"/> Pinnwand | <input checked="" type="checkbox"/> Rednerpult | <input checked="" type="checkbox"/> Welcome-Desk |
| <input type="checkbox"/> Separater Eingang | <input checked="" type="checkbox"/> Soundanlage (Musik) | <input checked="" type="checkbox"/> Soundanlage (Sprache) |
| <input type="checkbox"/> Starkstrom | <input type="checkbox"/> Stellwände | <input checked="" type="checkbox"/> Tageslicht im Raum |
| <input type="checkbox"/> Telefon | <input type="checkbox"/> Traversensystem | <input checked="" type="checkbox"/> TV |
| <input checked="" type="checkbox"/> Verdunklung | <input checked="" type="checkbox"/> Video (Abspielen) | <input type="checkbox"/> Video (Aufnehmen) |
| <input checked="" type="checkbox"/> WiFi | | |

Hinweis zur inhaltlichen Verantwortung: Dies ist kein bindendes Vertragsangebot, sondern eine Programm-Idee. Die Inhalte dieser Programm-Idee (z. B. Bilder, Beschreibungen, Leistungsangaben) wurden durch den jeweiligen Anbieter auf der Plattform hirschfeld.de bereitgestellt. Hirschfeld & Heide GmbH & Co. KG stellt diese Inhalte ausschließlich im Rahmen einer technischen Vermittlung dar und übernimmt keine Verantwortung für deren Richtigkeit, Vollständigkeit oder Rechteinhaberschaft. Alle Angaben stammen vom jeweiligen Anbieter. Urheber- und Nutzungsrechte verbleiben bei den jeweiligen Rechteinhabern. Bei Anfragen zur Rechteinhaberschaft der dargestellten Inhalte geben wir unverzüglich Auskunft über den Anbieter, der für die Inhalte verantwortlich ist.

Hotel

Hotel DAS CENTRAL - ALPINE . LUXURY . LIFE

Willkommen in der atemberaubenden Öztaler Bergwelt!

Tagungsräume

Tagungsraum	Größe	Höhe	Reihe	Parlament	Bankett
Ötztal	40,00 qm	-	35	14	-
Central groß	80,00 qm	-	80	20	-
Central klein	63,00 qm	-	64	18	-
Sölden klein	51,00 qm	-	56	14	-
Sölden groß	67,00 qm	-	70	16	-
Central & Sölden + Foyer	200,00 qm	-	210	-	-
Central & Sölden	147,00 qm	-	160	55	-

Wie Sie in 3 Schritten ein individuelles Angebot für diese Programm-Idee kostenfrei anfordern und offene Fragen klären können

www.hirschfeld.de - Paket-Nr. 0024242

1



Gehen Sie zu www.hirschfeld.de

2

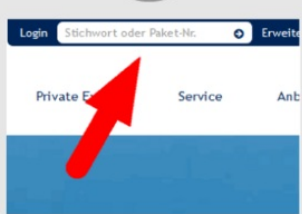

Geben Sie im Suchschlitz oben rechts die Paket-Nr. ein.

3



Folgen Sie dem Schalter „Termin und Preis unverbindlich anfragen“

Hinweis zur inhaltlichen Verantwortung: Dies ist kein bindendes Vertragsangebot, sondern eine Programm-Idee. Die Inhalte dieser Programm-Idee (z. B. Bilder, Beschreibungen, Leistungsangaben) wurden durch den jeweiligen Anbieter auf der Plattform hirschfeld.de bereitgestellt. Hirschfeld & Heide GmbH & Co. KG stellt diese Inhalte ausschließlich im Rahmen einer technischen Vermittlung dar und übernimmt keine Verantwortung für deren Richtigkeit, Vollständigkeit oder Rechteinhaberschaft. Alle Angaben stammen vom jeweiligen Anbieter. Urheber- und Nutzungsrechte verbleiben bei den jeweiligen Rechteinhabern. Bei Anfragen zur Rechteinhaberschaft der dargestellten Inhalte geben wir unverzüglich Auskunft über den Anbieter, der für die Inhalte verantwortlich ist.