

Hotel

AHORN Waldhotel Altenberg

3-Sterne Superior Hotel inmitten der malerischen Landschaft des Erzgebirges

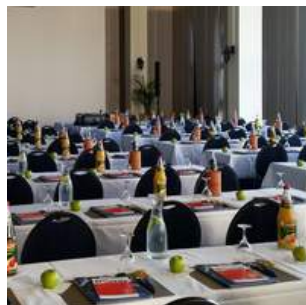
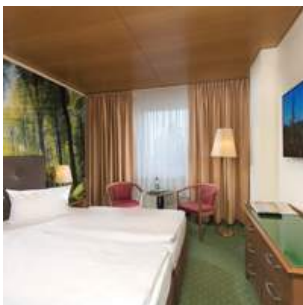

Hotelbeschreibung

AHORN Waldhotel Altenberg heißt Sie herzlich Willkommen! Im Ortsteil Schellerhau mitten im idyllischen Erzgebirge und südlich der sächsischen Landeshauptstadt Dresden, befindet sich auf 804 Höhenmetern der perfekte Ort für Ihre nächste Tagung. Wo andere Urlaub machen, lässt es sich ganz besonders produktiv arbeiten. Drei teilweise klimatisierte Tagungsräume, welche bestens für Konferenzen, Seminare oder Tagungen ausgestattet sind, bieten hier auf einer Fläche von 600 qm Platz für bis zu 300 Personen. Um Ihnen ein unvergessliches Teamerlebnis zu bereiten, geben wir alles! Und nutzen, Sie hierfür unsere Incentivangebote im und außerhalb des Hauses. Die nötige Ruhe nach einem anstrengenden Tag finden Sie im gemütlichen AHORNWell bei einer Massage, Kosmetik oder Therapieanwendung, in den...

Hinweis zur inhaltlichen Verantwortung: Dies ist kein bindendes Vertragsangebot, sondern eine Programm-Idee. Die Inhalte dieser Programm-Idee (z. B. Bilder, Beschreibungen, Leistungsangaben) wurden durch den jeweiligen Anbieter auf der Plattform hirschfeld.de bereitgestellt. Hirschfeld & Heide GmbH & Co. KG stellt diese Inhalte ausschließlich im Rahmen einer technischen Vermittlung dar und übernimmt keine Verantwortung für deren Richtigkeit, Vollständigkeit oder Rechteinhaberschaft. Alle Angaben stammen vom jeweiligen Anbieter. Urheber- und Nutzungsrechte verbleiben bei den jeweiligen Rechteinhabern. Bei Anfragen zur Rechteinhaberschaft der dargestellten Inhalte geben wir unverzüglich Auskunft über den Anbieter, der für die Inhalte verantwortlich ist.

Hotel

AHORN Waldhotel Altenberg

3-Sterne Superior Hotel inmitten der malerischen Landschaft des Erzgebirges

Paket-Nummer: 0025493

Region:	 01773 Schellerhau, Altenberg
Verfügbarkeit:	 ganzjährig
Zimmer gesamt:	 222
Klassifizierung:	 3 Sterne Superior
Typ:	 Bar, Berghotel, Gruppen-Hotel, Kino, Land, Resort, Restaurant, Sportstätte, Tagung, Tagungshotel, Wintersport-Hotel
Mögliche Sprachen:	 Deutsch, Englisch

Entfernungen

Flughafen:	40,0 km
Messe:	40,0 km
Stadtzentrum:	6,0 km
Bahnhof:	6,0 km
Autobahn:	30,0 km

Hotelausstattung

<input checked="" type="checkbox"/> Außen-Gastronomie	<input checked="" type="checkbox"/> Bar	<input checked="" type="checkbox"/> Biergarten
<input type="checkbox"/> Bierstube	<input type="checkbox"/> Bistro	<input type="checkbox"/> Business-Center
<input checked="" type="checkbox"/> Café	<input checked="" type="checkbox"/> Casino/Spielhalle	<input type="checkbox"/> Concierge
<input type="checkbox"/> Diskothek	<input checked="" type="checkbox"/> Fahrräder	<input checked="" type="checkbox"/> Fahrstuhl
<input checked="" type="checkbox"/> Festsaal	<input checked="" type="checkbox"/> Fitnessraum	<input checked="" type="checkbox"/> Freibad
<input type="checkbox"/> Friseur	<input type="checkbox"/> Golfplatz	<input checked="" type="checkbox"/> Hallenbad
<input checked="" type="checkbox"/> Haustiere erlaubt	<input type="checkbox"/> Hochseilgarten	<input type="checkbox"/> Hotelsafe
<input checked="" type="checkbox"/> Joggingwege	<input type="checkbox"/> Kongresszentrum	<input checked="" type="checkbox"/> Massage
<input type="checkbox"/> Nachtportier	<input checked="" type="checkbox"/> Outdoorgelände	<input checked="" type="checkbox"/> Parkplatz
<input checked="" type="checkbox"/> Restaurant	<input checked="" type="checkbox"/> Sauna	<input checked="" type="checkbox"/> Spa
<input checked="" type="checkbox"/> Solarium	<input type="checkbox"/> Sporthalle	<input checked="" type="checkbox"/> Tagungsräume
<input type="checkbox"/> Tiefgarage	<input checked="" type="checkbox"/> Wäscheservice	<input type="checkbox"/> Weinstube
<input type="checkbox"/> Catering außer Haus	<input type="checkbox"/> Sonstiges	

Hinweis zur inhaltlichen Verantwortung: Dies ist kein bindendes Vertragsangebot, sondern eine Programm-Idee. Die Inhalte dieser Programm-Idee (z. B. Bilder, Beschreibungen, Leistungsangaben) wurden durch den jeweiligen Anbieter auf der Plattform hirschfeld.de bereitgestellt. Hirschfeld & Heide GmbH & Co. KG stellt diese Inhalte ausschließlich im Rahmen einer technischen Vermittlung dar und übernimmt keine Verantwortung für deren Richtigkeit, Vollständigkeit oder Rechteinhaberschaft. Alle Angaben stammen vom jeweiligen Anbieter. Urheber- und Nutzungsrechte verbleiben bei den jeweiligen Rechteinhabern. Bei Anfragen zur Rechteinhaberschaft der dargestellten Inhalte geben wir unverzüglich Auskunft über den Anbieter, der für die Inhalte verantwortlich ist.

Hotel

AHORN Waldhotel Altenberg

3-Sterne Superior Hotel inmitten der malerischen Landschaft des Erzgebirges

Zimmerausstattung

Classic Zimmer mit herrlichem Blick auf den Erzgebirgskamm.

Ausstattung: Flachbild-TV, Telefon, Föhn, Badezimmer mit Dusche, kostenloses WLAN

Panorama Zimmer: Bietet einen einzigartigen Panoramablick über die Landschaft des Erzgebirges.

Ausstattung: Flachbild-TV, Telefon, Föhn, Badezimmer mit Dusche, kostenloses WLAN

Allergikerzimmer - Ausstattung:

Allergiker-Laminat, staubabweisende Verdunklungsvorhänge, Allergikerbetten und -kissen, Allergikerbettwäsche, Encasings, Allergiker-Matratten

Panorama Plus Zimmer: Bei Buchung des Panorama Plus Zimmers genießen die Gäste den zusätzlichen Komfort eines reservierten Parkplatzes direkt vor dem Hotel, täglich eine Flasche Mineralwasser, Bademantel und -slipper auf dem Zimmer.

Ausstattung: Flachbild-TV, Telefon, Föhn, Badezimmer mit Dusche, kostenloses WLAN

- | | | |
|--|---|--|
| <input type="checkbox"/> Badewanne | <input type="checkbox"/> Balkon/Terrasse | <input type="checkbox"/> DSL-Internetanschluss |
| <input checked="" type="checkbox"/> Dusche | <input checked="" type="checkbox"/> Föhn | <input type="checkbox"/> HotSpot |
| <input checked="" type="checkbox"/> ISDN | <input checked="" type="checkbox"/> Klimaanlage | <input type="checkbox"/> Minibar |
| <input type="checkbox"/> Modem-Anschluss | <input type="checkbox"/> Pay-TV | <input checked="" type="checkbox"/> Schreibtisch |
| <input checked="" type="checkbox"/> Telefon | <input checked="" type="checkbox"/> TV | <input checked="" type="checkbox"/> WiFi |
| <input checked="" type="checkbox"/> Zimmersafe | | |

Gastronomie

Kulinarische Vielfalt im AHORN Waldhotel Altenberg: Ob À-la-Carte Restaurant, Halbpensionsrestaurant, Hotelbar, Sky TV Sportsbar oder Sommerterrasse mit Biergarten.

Der perfekte Start in den Tag beginnt mit einem reichhaltigen Frühstücksbuffet. Am Abend genießen Sie ein vielfältiges Abendbuffet mit wechselnden Hauptgängen, vegetarischen Gerichten, großer Salatbar und leckerer Dessertvielfalt. Die VitalEcke hält eine Vielzahl an gesunden Speisen bereit. Auf Anfrage erhalten Sie laktose- und glutenfreie Gerichte.

Tagungs - und Eventausstattung

- | | | |
|---|---|---|
| <input checked="" type="checkbox"/> Beamer | <input type="checkbox"/> Kfz-befahrbarer Saal | <input checked="" type="checkbox"/> Bühne |
| <input type="checkbox"/> Diaprojektor | <input type="checkbox"/> Dolmetscheranlage | <input type="checkbox"/> DSL |
| <input type="checkbox"/> Fahrstuhl (Lasten) | <input checked="" type="checkbox"/> Flipchart | <input checked="" type="checkbox"/> Tagungs-Foyer |
| <input type="checkbox"/> ISDN | <input checked="" type="checkbox"/> Klimaanlage | <input checked="" type="checkbox"/> Kopierer |
| <input checked="" type="checkbox"/> Künstlergarderobe | <input checked="" type="checkbox"/> Leinwand | <input type="checkbox"/> Lichtanlage |
| <input checked="" type="checkbox"/> Mikrofonanlage | <input checked="" type="checkbox"/> Moderatorenkoffer | <input checked="" type="checkbox"/> Overheadprojektor |
| <input checked="" type="checkbox"/> Pinnwand | <input checked="" type="checkbox"/> Rednerpult | <input checked="" type="checkbox"/> Welcome-Desk |
| <input type="checkbox"/> Separater Eingang | <input type="checkbox"/> Soundanlage (Musik) | <input checked="" type="checkbox"/> Soundanlage (Sprache) |
| <input type="checkbox"/> Starkstrom | <input checked="" type="checkbox"/> Stellwände | <input checked="" type="checkbox"/> Tageslicht im Raum |
| <input type="checkbox"/> Telefon | <input type="checkbox"/> Traversensystem | <input type="checkbox"/> TV |
| <input checked="" type="checkbox"/> Verdunklung | <input checked="" type="checkbox"/> Video (Abspielen) | <input type="checkbox"/> Video (Aufnehmen) |
| <input type="checkbox"/> WiFi | | |

Hinweis zur inhaltlichen Verantwortung: Dies ist kein bindendes Vertragsangebot, sondern eine Programm-Idee. Die Inhalte dieser Programm-Idee (z. B. Bilder, Beschreibungen, Leistungsangaben) wurden durch den jeweiligen Anbieter auf der Plattform hirschfeld.de bereitgestellt. Hirschfeld & Heide GmbH & Co. KG stellt diese Inhalte ausschließlich im Rahmen einer technischen Vermittlung dar und übernimmt keine Verantwortung für deren Richtigkeit, Vollständigkeit oder Rechteinhaberschaft. Alle Angaben stammen vom jeweiligen Anbieter. Urheber- und Nutzungsrechte verbleiben bei den jeweiligen Rechteinhabern. Bei Anfragen zur Rechteinhaberschaft der dargestellten Inhalte geben wir unverzüglich Auskunft über den Anbieter, der für die Inhalte verantwortlich ist.

Hotel

AHORN Waldhotel Altenberg

3-Sterne Superior Hotel inmitten der malerischen Landschaft des Erzgebirges

Tagungsräume

Tagungsraum	Größe	Höhe	Reihe	Parlament	Bankett
Talblick	445,00 qm	-	300	220	280
Waldhufen	175,00 qm	-	60	54	80
Gruppenraum	38,00 qm	-	20	15	-

Tagungsangebote

- Tagungspauschale Standard**
 Tagungsraum entsprechend der Pers. inkl. Setup | Technik: Moderatorenkoffer, Beamer, Flipchart, Lein- und Pinnwand | vormittags Kaffee, Tee und Feingebäck | Lunchimbiss nach Wahl des Küchenchefs inkl. 1 Softdrink (0,2l) | nachmittags Kaffee, Tee und Feingebäck | 1 Flasche Mineralwasser (0,75l) p.P.
Preis: 48,00 € p.P. inkl. MwSt
- Tagungspauschale Classic**
 Tagungsraum entsprechende der Personen inkl. Setup | Technik: Moderatorenkoffer, Beamer, Flipchart, Lein- und Pinnwand, vormittags Kaffeepausenvielfalt | Lunchbuffet oder -menü nach Wahl des Küchenchefs (2-Gang) inkl. 1 Softdrink (0,2l) | nachmittags Kaffeepausenvielfalt | Wasser satt im Tagungsraum
Preis: 61,00 € p.P. inkl. MwSt
- Tagungspauschale AHORN Comfort**
 Tagungsraum entsprechend der Pers. inkl. Setup | Technik: Moderatorenkoffer, Beamer, Flipchart, Lein- und Pinnwand | 2 Kaffeepausen, Lunchbuffet oder -menü nach Wahl des Küchenchefs (3-Gang), inkl. 2 Softdrinks (0,2l) und 1 Kaffeespezialität | Tagungsgetränke satt (Wasser, Saft, Softdrinks)
Preis: 72,00 € p.P. inkl. MwSt

Anbieter-Bewertungen

4 abgegebene Bewertungen	★★★★☆	4.46 von 5 Sternen
Preis/Leistungsverhältnis:	★★★★☆	3.75 von 5 Sternen
Vollständigkeit der Leistungen:	★★★★★	4.75 von 5 Sternen
Freundlichkeit des Personals:	★★★★★	5.00 von 5 Sternen
Zutreffen der Beschreibung:	★★★★☆	4.25 von 5 Sternen
Erwartungen erfüllt?	★★★★★	4.50 von 5 Sternen
Persönliches Engagement:	★★★★★	4.50 von 5 Sternen

Hinweis zur inhaltlichen Verantwortung: Dies ist kein bindendes Vertragsangebot, sondern eine Programm-Idee. Die Inhalte dieser Programm-Idee (z. B. Bilder, Beschreibungen, Leistungsangaben) wurden durch den jeweiligen Anbieter auf der Plattform hirschfeld.de bereitgestellt. Hirschfeld & Heide GmbH & Co. KG stellt diese Inhalte ausschließlich im Rahmen einer technischen Vermittlung dar und übernimmt keine Verantwortung für deren Richtigkeit, Vollständigkeit oder Rechteinhaberschaft. Alle Angaben stammen vom jeweiligen Anbieter. Urheber- und Nutzungsrechte verbleiben bei den jeweiligen Rechteinhabern. Bei Anfragen zur Rechteinhaberschaft der dargestellten Inhalte geben wir unverzüglich Auskunft über den Anbieter, der für die Inhalte verantwortlich ist.

Hotel

AHORN Waldhotel Altenberg

3-Sterne Superior Hotel inmitten der malerischen Landschaft des Erzgebirges

Wie Sie in 3 Schritten ein individuelles Angebot für diese Programm-Idee kostenfrei anfordern und offene Fragen klären können

www.hirschfeld.de - Paket-Nr. 0025493



Hinweis zur inhaltlichen Verantwortung: Dies ist kein bindendes Vertragsangebot, sondern eine Programm-Idee. Die Inhalte dieser Programm-Idee (z. B. Bilder, Beschreibungen, Leistungsangaben) wurden durch den jeweiligen Anbieter auf der Plattform hirschfeld.de bereitgestellt. Hirschfeld & Heide GmbH & Co. KG stellt diese Inhalte ausschließlich im Rahmen einer technischen Vermittlung dar und übernimmt keine Verantwortung für deren Richtigkeit, Vollständigkeit oder Rechteinhaberschaft. Alle Angaben stammen vom jeweiligen Anbieter. Urheber- und Nutzungsrechte verbleiben bei den jeweiligen Rechteinhabern. Bei Anfragen zur Rechteinhaberschaft der dargestellten Inhalte geben wir unverzüglich Auskunft über den Anbieter, der für die Inhalte verantwortlich ist.