

## Hotel

# Hotel Elbflorenz Dresden

Privat geführtes Hotel im Herzen der sächsischen Landeshauptstadt

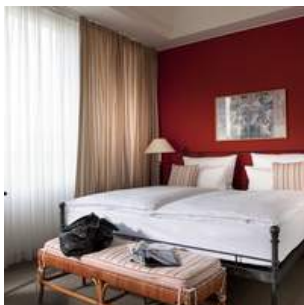

## Hotelbeschreibung

Dresden Hotel Elbflorenz ist nur 10 Fußminuten entfernt von der historischen Altstadt mit Zwinger, Semperoper, Grünem Gewölbe und Frauenkirche. Insgesamt stehen Ihnen 214 Zimmer und Suiten (50% zum begrünten Innenhof gelegen) mit toskanischem Flair zur Verfügung. Seit August 2014 gilt das Hotel als offizielles "VDR - certified Conference Hotel". In der 7. Etage befindet sich der Sauna- und Fitnessbereich. Als größtes, privat geführtes Hotel in Sachsen werden Ihnen auf der separaten Tagungsetage 8 Veranstaltungsräume (19-283 m<sup>2</sup>, Tageslicht, klimatisiert) sowie ein großzügiges Tagungsfoyer geboten. Modernste Tagungstechnik und der perfekte und freundliche Service des Hauses sorgen bei jeder Veranstaltung für den größtmöglichen Erfolg. Kulinarisch verwöhnen lassen können Sie sich bei...



**Hinweis zur inhaltlichen Verantwortung:** Dies ist kein bindendes Vertragsangebot, sondern eine Programm-Idee. Die Inhalte dieser Programm-Idee (z. B. Bilder, Beschreibungen, Leistungsangaben) wurden durch den jeweiligen Anbieter auf der Plattform hirschfeld.de bereitgestellt. Hirschfeld & Heide GmbH & Co. KG stellt diese Inhalte ausschließlich im Rahmen einer technischen Vermittlung dar und übernimmt keine Verantwortung für deren Richtigkeit, Vollständigkeit oder Rechteinhaberschaft. Alle Angaben stammen vom jeweiligen Anbieter. Urheber- und Nutzungsrechte verbleiben bei den jeweiligen Rechteinhabern. Bei Anfragen zur Rechteinhaberschaft der dargestellten Inhalte geben wir unverzüglich Auskunft über den Anbieter, der für die Inhalte verantwortlich ist.

## Hotel

# Hotel Elbflorenz Dresden

Privat geführtes Hotel im Herzen der sächsischen Landeshauptstadt

Paket-Nummer: 0026012

Region:	 01067 Dresden
Verfügbarkeit:	 ganzjährig
Zimmer gesamt:	 214
Typ:	 Bar, Boutique-Hotel, Gruppen-Hotel, Kodex-konform, mehr als 3 Tagungsräume, Stadt, Tagungshotel, Theater
Mögliche Sprachen:	 Deutsch, Englisch

## Entfernungen

Flughafen:	12,0 km
Messe:	3,0 km
Stadtzentrum:	0,8 km
Bahnhof:	1,0 km
Autobahn:	5,0 km

## Hotelausstattung

<input type="checkbox"/> Außen-Gastronomie	<input checked="" type="checkbox"/> Bar	<input type="checkbox"/> Biergarten
<input type="checkbox"/> Bierstube	<input checked="" type="checkbox"/> Bistro	<input checked="" type="checkbox"/> Business-Center
<input type="checkbox"/> Café	<input type="checkbox"/> Casino/Spielhalle	<input checked="" type="checkbox"/> Concierge
<input type="checkbox"/> Diskothek	<input checked="" type="checkbox"/> Fahrräder	<input checked="" type="checkbox"/> Fahrstuhl
<input type="checkbox"/> Festsaal	<input checked="" type="checkbox"/> Fitnessraum	<input type="checkbox"/> Freibad
<input type="checkbox"/> Friseur	<input type="checkbox"/> Golfplatz	<input type="checkbox"/> Hallenbad
<input checked="" type="checkbox"/> Haustiere erlaubt	<input type="checkbox"/> Hochseilgarten	<input checked="" type="checkbox"/> Hotelsafe
<input type="checkbox"/> Joggingwege	<input type="checkbox"/> Kongresszentrum	<input type="checkbox"/> Massage
<input checked="" type="checkbox"/> Nachtportier	<input type="checkbox"/> Outdoorgelände	<input checked="" type="checkbox"/> Parkplatz
<input checked="" type="checkbox"/> Restaurant	<input checked="" type="checkbox"/> Sauna	<input type="checkbox"/> Spa
<input type="checkbox"/> Solarium	<input type="checkbox"/> Sporthalle	<input checked="" type="checkbox"/> Tagungsräume
<input checked="" type="checkbox"/> Tiefgarage	<input checked="" type="checkbox"/> Wäscheservice	<input type="checkbox"/> Weinstube
<input type="checkbox"/> Catering außer Haus	<input checked="" type="checkbox"/> Sonstiges	

**Hinweis zur inhaltlichen Verantwortung:** Dies ist kein bindendes Vertragsangebot, sondern eine Programm-Idee. Die Inhalte dieser Programm-Idee (z. B. Bilder, Beschreibungen, Leistungsangaben) wurden durch den jeweiligen Anbieter auf der Plattform hirschfeld.de bereitgestellt. Hirschfeld & Heide GmbH & Co. KG stellt diese Inhalte ausschließlich im Rahmen einer technischen Vermittlung dar und übernimmt keine Verantwortung für deren Richtigkeit, Vollständigkeit oder Rechteinhaberschaft. Alle Angaben stammen vom jeweiligen Anbieter. Urheber- und Nutzungsrechte verbleiben bei den jeweiligen Rechteinhabern. Bei Anfragen zur Rechteinhaberschaft der dargestellten Inhalte geben wir unverzüglich Auskunft über den Anbieter, der für die Inhalte verantwortlich ist.

## Hotel

# Hotel Elbflorenz Dresden

Privat geführtes Hotel im Herzen der sächsischen Landeshauptstadt

## Zimmerausstattung

Alle Zimmer & Suiten des Hotel Elbflorenz sind ausgestattet mit Klimaanlage (individuell temperierbar), DSL, WLAN, LCD-Flatscreen, Sat TV mit internationalen Fernsehprogrammen, Radio, Minibar, Safe, Kosmetikspiegel, Föhn, sowie hochwertigen Treca-Betten inklusive zweitem Kopfkissen.

Unter den fünf verschiedenen Zimmerkategorien mit Größen von 19 bis 46 m<sup>2</sup>, Familienzimmern mit Verbindungstür und den neuen Suiten mit getrenntem Wohn- und Schlafbereich finden Sie bestimmt das Richtige für Ihren Aufenthalt in Dresden.

- |                                                |                                                 |                                                           |
|------------------------------------------------|-------------------------------------------------|-----------------------------------------------------------|
| <input checked="" type="checkbox"/> Badewanne  | <input type="checkbox"/> Balkon/Terrasse        | <input checked="" type="checkbox"/> DSL-Internetanschluss |
| <input checked="" type="checkbox"/> Dusche     | <input checked="" type="checkbox"/> Föhn        | <input type="checkbox"/> HotSpot                          |
| <input type="checkbox"/> ISDN                  | <input checked="" type="checkbox"/> Klimaanlage | <input checked="" type="checkbox"/> Minibar               |
| <input type="checkbox"/> Modem-Anschluss       | <input type="checkbox"/> Pay-TV                 | <input checked="" type="checkbox"/> Schreibtisch          |
| <input checked="" type="checkbox"/> Telefon    | <input checked="" type="checkbox"/> TV          | <input checked="" type="checkbox"/> WiFi                  |
| <input checked="" type="checkbox"/> Zimmersafe |                                                 |                                                           |

## Gastronomie

Kulinarisch verwöhnen lassen können Sie sich bei mediterranen Speisen im italienischen a la carte Restaurant "Quattro Cani" oder bei erfrischenden Cocktails im lichtdurchfluteten Wintergarten der Hotelbar "La Piazza".

## Tagungs - und Eventausstattung

- |                                                        |                                                         |                                                           |
|--------------------------------------------------------|---------------------------------------------------------|-----------------------------------------------------------|
| <input checked="" type="checkbox"/> Beamer             | <input type="checkbox"/> Kfz-befahrbarer Saal           | <input type="checkbox"/> Bühne                            |
| <input checked="" type="checkbox"/> Diaprojektor       | <input type="checkbox"/> Dolmetscheranlage              | <input checked="" type="checkbox"/> DSL                   |
| <input checked="" type="checkbox"/> Fahrstuhl (Lasten) | <input checked="" type="checkbox"/> Flipchart           | <input checked="" type="checkbox"/> Tagungs-Foyer         |
| <input type="checkbox"/> ISDN                          | <input checked="" type="checkbox"/> Klimaanlage         | <input checked="" type="checkbox"/> Kopierer              |
| <input type="checkbox"/> Künstlergarderobe             | <input checked="" type="checkbox"/> Leinwand            | <input type="checkbox"/> Lichtanlage                      |
| <input checked="" type="checkbox"/> Mikrofonanlage     | <input checked="" type="checkbox"/> Moderatorenkoffer   | <input checked="" type="checkbox"/> Overheadprojektor     |
| <input checked="" type="checkbox"/> Pinnwand           | <input checked="" type="checkbox"/> Rednerpult          | <input checked="" type="checkbox"/> Welcome-Desk          |
| <input checked="" type="checkbox"/> Separater Eingang  | <input checked="" type="checkbox"/> Soundanlage (Musik) | <input checked="" type="checkbox"/> Soundanlage (Sprache) |
| <input checked="" type="checkbox"/> Starkstrom         | <input checked="" type="checkbox"/> Stellwände          | <input checked="" type="checkbox"/> Tageslicht im Raum    |
| <input checked="" type="checkbox"/> Telefon            | <input type="checkbox"/> Traversensystem                | <input type="checkbox"/> TV                               |
| <input checked="" type="checkbox"/> Verdunklung        | <input checked="" type="checkbox"/> Video (Abspielen)   | <input type="checkbox"/> Video (Aufnehmen)                |
| <input checked="" type="checkbox"/> WiFi               |                                                         |                                                           |

**Hinweis zur inhaltlichen Verantwortung:** Dies ist kein bindendes Vertragsangebot, sondern eine Programm-Idee. Die Inhalte dieser Programm-Idee (z. B. Bilder, Beschreibungen, Leistungsangaben) wurden durch den jeweiligen Anbieter auf der Plattform hirschfeld.de bereitgestellt. Hirschfeld & Heide GmbH & Co. KG stellt diese Inhalte ausschließlich im Rahmen einer technischen Vermittlung dar und übernimmt keine Verantwortung für deren Richtigkeit, Vollständigkeit oder Rechteinhaberschaft. Alle Angaben stammen vom jeweiligen Anbieter. Urheber- und Nutzungsrechte verbleiben bei den jeweiligen Rechteinhabern. Bei Anfragen zur Rechteinhaberschaft der dargestellten Inhalte geben wir unverzüglich Auskunft über den Anbieter, der für die Inhalte verantwortlich ist.

## Hotel

# Hotel Elbflorenz Dresden

Privat geführtes Hotel im Herzen der sächsischen Landeshauptstadt

## Tagungsräume

Tagungsraum	Größe	Höhe	Reihe	Parlament	Bankett
Verdi	18,00 qm	2,80 m	-	-	-
Galilei	270,00 qm	2,80 m	260	150	150
Puccini	23,00 qm	2,80 m	-	-	-
Boccaccio	38,00 qm	2,80 m	24	16	-
Medici	78,00 qm	2,80 m	50	30	40
Machiavelli	76,00 qm	2,80 m	50	30	40
Medici/Machiavelli	152,00 qm	2,80 m	120	80	80
Da Vinci	40,00 qm	2,80 m	35	18	-
Michelangelo	92,00 qm	2,80 m	80	46	-
Tagungsfoyer	180,00 qm	3,30 m	-	-	-
Bandinelli	48,00 qm	3,10 m	30	-	20

## Tagungsangebote

- GRANDE**  
 Die Tagungspauschale "GRANDE" inkludiert eine ganztägige Bereitstellung des Konferenzraumes, sowie der Standardtechnik inkl. Beamer, Leinwand bzw. Projektionswand, Flipchart inkl. 10 Blatt Papier und entsprechenden Stiften, Moderationskoffer, Pinnwand. Leistungen: Mineralwasser & Apfelsaft unlimited im Konferenzraum, 2 Kaffeepausen mit Kaffee/Tee und wechselndem Snackangebot, Business-Lunch/Dinner-Buffer (ab 25 Personen) bzw. 3-Gang Wahlmenü ohne Getränke, professionelle Tagungsbetreuung  
**Preis: 71,00 € p.P. inkl. MwSt**
- PICOLA**  
 Die Tagungspauschale PICOLA inkludiert eine halbtägige Bereitstellung (max. 4 Stunden) des Konferenzraumes, sowie der Standardtechnik inkl. Beamer, Leinwand bzw. Projektionswand, Flipchart inkl. 10 Blatt Papier und entsprechenden Stiften, Moderationskoffer, Pinnwand. Leistungen: Schreibunterlagen, -blöcke und Bleistifte für die Teilnehmer, 1 Flasche Mineralwasser (0,75l) für Referenten im Tagungsraum, große Flaschen Mineralwasser unlimited pro Teilnehmer im Konferenzraum, 1 Kaffeepause mit Kaffee/Tee und wechselndem Snackangebot, Business-Lunch/Dinner-Buffer (ab 25 Personen) bzw. 3-Gang Wahlmenü (ohne Getränke) professionelle Tagungsbetreuung.  
**Preis: 59,00 € p.P. inkl. MwSt**
- GRANDE PLUS**  
 Die Tagungspauschale "GRANDE PLUS" inkludiert eine ganztägige Bereitstellung des Konferenzraumes, sowie der Standardtechnik inkl. Beamer, Leinwand bzw. Projektionswand, Flipchart inkl. 10 Blatt Papier und entsprechenden Stiften, Moderationskoffer, Pinnwand. Leistungen: Begrüßungskaffee mit Kaffee/Tee unlimited, große Flaschen Mineralwasser/Apfelsaft unlimited pro Teilnehmer im Konferenzraum, 2 Kaffeepausen mit Kaffee/Tee und wechselndem Snackangebot, Business-Lunch UND Dinner-Buffer (ab 25 Personen) bzw. 3-Gang Wahlmenü, inklusive 1 Softgetränk pro Person, professionelle Tagungsbetreuung.  
**Preis: 99,00 € p.P. inkl. MwSt**

**Hinweis zur inhaltlichen Verantwortung:** Dies ist kein bindendes Vertragsangebot, sondern eine Programm-Idee. Die Inhalte dieser Programm-Idee (z. B. Bilder, Beschreibungen, Leistungsangaben) wurden durch den jeweiligen Anbieter auf der Plattform hirschfeld.de bereitgestellt. Hirschfeld & Heide GmbH & Co. KG stellt diese Inhalte ausschließlich im Rahmen einer technischen Vermittlung dar und übernimmt keine Verantwortung für deren Richtigkeit, Vollständigkeit oder Rechteinhaberschaft. Alle Angaben stammen vom jeweiligen Anbieter. Urheber- und Nutzungsrechte verbleiben bei den jeweiligen Rechteinhabern. Bei Anfragen zur Rechteinhaberschaft der dargestellten Inhalte geben wir unverzüglich Auskunft über den Anbieter, der für die Inhalte verantwortlich ist.

## Hotel

# Hotel Elbflorenz Dresden

Privat geführtes Hotel im Herzen der sächsischen Landeshauptstadt

**Wie Sie in 3 Schritten ein individuelles Angebot für diese Programm-Idee kostenfrei anfordern und offene Fragen klären können**

**www.hirschfeld.de - Paket-Nr. 0026012**



**Hinweis zur inhaltlichen Verantwortung:** Dies ist kein bindendes Vertragsangebot, sondern eine Programm-Idee. Die Inhalte dieser Programm-Idee (z. B. Bilder, Beschreibungen, Leistungsangaben) wurden durch den jeweiligen Anbieter auf der Plattform hirschfeld.de bereitgestellt. Hirschfeld & Heide GmbH & Co. KG stellt diese Inhalte ausschließlich im Rahmen einer technischen Vermittlung dar und übernimmt keine Verantwortung für deren Richtigkeit, Vollständigkeit oder Rechteinhaberschaft. Alle Angaben stammen vom jeweiligen Anbieter. Urheber- und Nutzungsrechte verbleiben bei den jeweiligen Rechteinhabern. Bei Anfragen zur Rechteinhaberschaft der dargestellten Inhalte geben wir unverzüglich Auskunft über den Anbieter, der für die Inhalte verantwortlich ist.