

Hotel

ARCOTEL Wimberger Wien

Alles ist möglich, um Ihnen zum Aufenthalt in Wien eine gelungene Tagung, Veranstaltung oder Gruppenreise zu garantieren

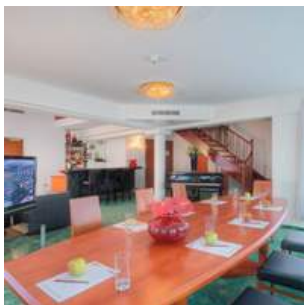

Hotelbeschreibung

ARCOTEL Wien Wimberger befindet sich in zentraler Lage. Der Tagungsgast im ARCOTEL Wimberger Wien erhält maximale Flexibilität, individuellen Service und volle Einsatzbereitschaft. Für internationale Tagungen und Kongresse stehen elf gestaltbare Räume auf zwei Etagen, beliebig kombinierbar und flexibel erweiterbar, mit modernster Technik bereit. Hier ist alles möglich: vom exklusiven Cocktailempfang bis hin zu Veranstaltungen mit bis zu 900 Teilnehmern. Das ARCOTEL Wimberger Wien liegt eine halbe Stunde vom Flughafen Wien-Schwechat entfernt. Der Westbahnhof ist in wenigen Minuten zu Fuß erreichbar. Für die Anreise mit dem Pkw stehen in der hauseigenen Parkgarage 224 Stellplätze zur Verfügung.

Hinweis zur inhaltlichen Verantwortung: Dies ist kein bindendes Vertragsangebot, sondern eine Programm-Idee. Die Inhalte dieser Programm-Idee (z. B. Bilder, Beschreibungen, Leistungsangaben) wurden durch den jeweiligen Anbieter auf der Plattform hirschfeld.de bereitgestellt. Hirschfeld & Heide GmbH & Co. KG stellt diese Inhalte ausschließlich im Rahmen einer technischen Vermittlung dar und übernimmt keine Verantwortung für deren Richtigkeit, Vollständigkeit oder Rechteinhaberschaft. Alle Angaben stammen vom jeweiligen Anbieter. Urheber- und Nutzungsrechte verbleiben bei den jeweiligen Rechteinhabern. Bei Anfragen zur Rechteinhaberschaft der dargestellten Inhalte geben wir unverzüglich Auskunft über den Anbieter, der für die Inhalte verantwortlich ist.

Hotel

ARCOTEL Wimberger Wien

Alles ist möglich, um Ihnen zum Aufenthalt in Wien eine gelungene Tagung, Veranstaltung oder Gruppenreise zu garantieren

Paket-Nummer: 0026508

| | | |
|----------------------|---|---|
| Region: |  | Wien, Österreich |
| Verfügbarkeit: |  | mehrere |
| Zimmer gesamt: |  | 225 |
| Klassifizierung: |  | 4 Sterne |
| Typ: |  | Gruppen-Hotel, Kongresscenter, Seminar/ Training, Stadt, Tagungshotel |
| Mögliche Sprachen: |  | deutsch |
| EZ-Preis inkl. MwSt: |  | ab 89,00 € p.P. |
| DZ-Preis inkl. MwSt: |  | ab 45,50 € p.P. |

Entfernungen

| | |
|---------------|---------|
| Flughafen: | 19,0 km |
| Messe: | 8,0 km |
| Stadtzentrum: | 3,0 km |
| Bahnhof: | 0,5 km |
| Autobahn: | 5,0 km |

Hotelausstattung

| | | |
|---|---|---|
| <input type="checkbox"/> Außen-Gastronomie | <input checked="" type="checkbox"/> Bar | <input checked="" type="checkbox"/> Biergarten |
| <input type="checkbox"/> Bierstube | <input type="checkbox"/> Bistro | <input checked="" type="checkbox"/> Business-Center |
| <input type="checkbox"/> Café | <input type="checkbox"/> Casino/Spielhalle | <input checked="" type="checkbox"/> Concierge |
| <input type="checkbox"/> Diskothek | <input type="checkbox"/> Fahrräder | <input checked="" type="checkbox"/> Fahrstuhl |
| <input checked="" type="checkbox"/> Festsaal | <input checked="" type="checkbox"/> Fitnessraum | <input type="checkbox"/> Freibad |
| <input type="checkbox"/> Friseur | <input type="checkbox"/> Golfplatz | <input type="checkbox"/> Hallenbad |
| <input checked="" type="checkbox"/> Haustiere erlaubt | <input type="checkbox"/> Hochseilgarten | <input type="checkbox"/> Hotelsafe |
| <input checked="" type="checkbox"/> Joggingwege | <input checked="" type="checkbox"/> Kongresszentrum | <input checked="" type="checkbox"/> Massage |
| <input checked="" type="checkbox"/> Nachtportier | <input type="checkbox"/> Outdoorgelände | <input checked="" type="checkbox"/> Parkplatz |
| <input checked="" type="checkbox"/> Restaurant | <input checked="" type="checkbox"/> Sauna | <input checked="" type="checkbox"/> Spa |
| <input type="checkbox"/> Solarium | <input type="checkbox"/> Sporthalle | <input checked="" type="checkbox"/> Tagungsräume |
| <input checked="" type="checkbox"/> Tiefgarage | <input checked="" type="checkbox"/> Wäscheservice | <input type="checkbox"/> Weinstube |
| <input type="checkbox"/> Catering außer Haus | <input type="checkbox"/> Sonstiges | |

Hinweis zur inhaltlichen Verantwortung: Dies ist kein bindendes Vertragsangebot, sondern eine Programm-Idee. Die Inhalte dieser Programm-Idee (z. B. Bilder, Beschreibungen, Leistungsangaben) wurden durch den jeweiligen Anbieter auf der Plattform hirschfeld.de bereitgestellt. Hirschfeld & Heide GmbH & Co. KG stellt diese Inhalte ausschließlich im Rahmen einer technischen Vermittlung dar und übernimmt keine Verantwortung für deren Richtigkeit, Vollständigkeit oder Rechteinhaberschaft. Alle Angaben stammen vom jeweiligen Anbieter. Urheber- und Nutzungsrechte verbleiben bei den jeweiligen Rechteinhabern. Bei Anfragen zur Rechteinhaberschaft der dargestellten Inhalte geben wir unverzüglich Auskunft über den Anbieter, der für die Inhalte verantwortlich ist.

Hotel

ARCOTEL Wimberger Wien

Alles ist möglich, um Ihnen zum Aufenthalt in Wien eine gelungene Tagung, Veranstaltung oder Gruppenreise zu garantieren

Zimmerausstattung

Alle 225 Zimmer verfügen über Flatscreen TV inkl. Radioprogramme, WLAN Internetzugang, Telefon, Minibar, Haarfön, Badewanne, Zimmersafe, Schreibtisch und Klimaanlage. Zusätzlich steht in den Superior Zimmern ein DVD/CD-Player zur Verfügung. Die Suiten und Junior Suiten bieten getrennten Wohn- und Schlafbereich und die Präsidentensuite einen traumhaften Blick über die Dächer Wiens.

- | | | |
|---|---|--|
| <input checked="" type="checkbox"/> Badewanne | <input type="checkbox"/> Balkon/Terrasse | <input type="checkbox"/> DSL-Internetanschluss |
| <input checked="" type="checkbox"/> Dusche | <input checked="" type="checkbox"/> Föhn | <input type="checkbox"/> HotSpot |
| <input checked="" type="checkbox"/> ISDN | <input checked="" type="checkbox"/> Klimaanlage | <input checked="" type="checkbox"/> Minibar |
| <input checked="" type="checkbox"/> Modem-Anschluss | <input type="checkbox"/> Pay-TV | <input checked="" type="checkbox"/> Schreibtisch |
| <input checked="" type="checkbox"/> Telefon | <input checked="" type="checkbox"/> TV | <input checked="" type="checkbox"/> WiFi |
| <input checked="" type="checkbox"/> Zimmersafe | | |

Gastronomie

Wie der Name schon verrät, fühlen Sie sich im Restaurant "WIMBERGERS wia z'Haus" im Hotel ARCOTEL Wimberger Wien einfach wie zu Hause: Genießen Sie typische Wiener Gerichte in gemütlichem Ambiente. Hier werden Sie nicht nur kulinarisch, sondern auch mit Wiener Schmä, Charme und Lebensfreude verwöhnt! Anhand des Interieur des Restaurants, das aus dem Jahr 1871 stammt, merkt man sofort, dass wir großen Wert auf Tradition legen.

Die gemütliche "Joe´s Bar" im ARCOTEL Wimberger Wien besticht nicht nur durch ihren im Kolonialstil gehaltenen Charme sondern auch mit einem Sortiment von über 200 Whiskyspezialitäten und -raritäten.

Tagungs - und Eventausstattung

- | | | |
|---|--|---|
| <input checked="" type="checkbox"/> Beamer | <input checked="" type="checkbox"/> Kfz-befahrbarer Saal | <input checked="" type="checkbox"/> Bühne |
| <input type="checkbox"/> Diaprojektor | <input checked="" type="checkbox"/> Dolmetscheranlage | <input type="checkbox"/> DSL |
| <input type="checkbox"/> Fahrstuhl (Lasten) | <input checked="" type="checkbox"/> Flipchart | <input checked="" type="checkbox"/> Tagungs-Foyer |
| <input type="checkbox"/> ISDN | <input type="checkbox"/> Klimaanlage | <input checked="" type="checkbox"/> Kopierer |
| <input checked="" type="checkbox"/> Künstlergarderobe | <input checked="" type="checkbox"/> Leinwand | <input checked="" type="checkbox"/> Lichtanlage |
| <input checked="" type="checkbox"/> Mikrofonanlage | <input checked="" type="checkbox"/> Moderatorenkoffer | <input checked="" type="checkbox"/> Overheadprojektor |
| <input checked="" type="checkbox"/> Pinnwand | <input checked="" type="checkbox"/> Rednerpult | <input checked="" type="checkbox"/> Welcome-Desk |
| <input checked="" type="checkbox"/> Separater Eingang | <input checked="" type="checkbox"/> Soundanlage (Musik) | <input checked="" type="checkbox"/> Soundanlage (Sprache) |
| <input checked="" type="checkbox"/> Starkstrom | <input checked="" type="checkbox"/> Stellwände | <input checked="" type="checkbox"/> Tageslicht im Raum |
| <input type="checkbox"/> Telefon | <input type="checkbox"/> Traversensystem | <input type="checkbox"/> TV |
| <input checked="" type="checkbox"/> Verdunklung | <input checked="" type="checkbox"/> Video (Abspielen) | <input type="checkbox"/> Video (Aufnehmen) |
| <input type="checkbox"/> WiFi | | |

Hinweis zur inhaltlichen Verantwortung: Dies ist kein bindendes Vertragsangebot, sondern eine Programm-Idee. Die Inhalte dieser Programm-Idee (z. B. Bilder, Beschreibungen, Leistungsangaben) wurden durch den jeweiligen Anbieter auf der Plattform hirschfeld.de bereitgestellt. Hirschfeld & Heide GmbH & Co. KG stellt diese Inhalte ausschließlich im Rahmen einer technischen Vermittlung dar und übernimmt keine Verantwortung für deren Richtigkeit, Vollständigkeit oder Rechteinhaberschaft. Alle Angaben stammen vom jeweiligen Anbieter. Urheber- und Nutzungsrechte verbleiben bei den jeweiligen Rechteinhabern. Bei Anfragen zur Rechteinhaberschaft der dargestellten Inhalte geben wir unverzüglich Auskunft über den Anbieter, der für die Inhalte verantwortlich ist.

Hotel

ARCOTEL Wimberger Wien

Alles ist möglich, um Ihnen zum Aufenthalt in Wien eine gelungene Tagung, Veranstaltung oder Gruppenreise zu garantieren

Tagungsräume

| Tagungsraum | Größe | Höhe | Reihe | Parlament | Bankett |
|--------------------------------|-----------|--------|-------|-----------|---------|
| Arabella | 130,00 qm | 6,85 m | 80 | 60 | 90 |
| Boheme | 200,00 qm | 6,85 m | 150 | 100 | 140 |
| Ernani | 80,00 qm | 2,60 m | 60 | 45 | 60 |
| Don Giovanni | 40,00 qm | 2,60 m | 20 | 15 | - |
| Figaro | 40,00 qm | 2,60 m | 20 | 15 | - |
| Arabella/Boheme | 330,00 qm | 6,85 m | 400 | 250 | 250 |
| Don Giovanni/Ernani | 130,00 qm | 2,60 m | 70 | 60 | 80 |
| Don Giovanni/Ernani/Figaro | 180,00 qm | 2,60 m | 80 | 70 | 100 |
| Figaro/Ernani | 130,00 qm | 2,60 m | 70 | 60 | 80 |
| Wimberger Saal Erdgeschoss | 510,00 qm | 6,85 m | 450 | 350 | 400 |
| Wimberger Saal 2-stöckig | 760,00 qm | 6,85 m | 600 | 400 | 600 |
| Hamlet | 90,00 qm | 2,30 m | 50 | 4 | 60 |
| Genoveva | 40,00 qm | 2,30 m | 20 | 15 | - |
| Genoveva/Hamlet/Iphigenia | 160,00 qm | 2,30 m | 80 | 70 | 100 |
| Iphigenia | 30,00 qm | 2,30 m | 15 | 10 | - |
| Genoveva/Hamlet | 130,00 qm | 2,30 m | 70 | 60 | 80 |
| Hamlet/Iphigenia | 120,00 qm | 2,30 m | 70 | 60 | 80 |
| Lohengrin | 40,00 qm | 2,30 m | 20 | 15 | 20 |
| Business Suite | 45,00 qm | 2,30 m | 10 | 8 | 20 |
| Suite | 30,00 qm | 2,30 m | - | 6 | 10 |
| Mephisto | 25,00 qm | 2,30 m | - | - | - |
| Korsar | 40,00 qm | 2,30 m | - | - | - |
| Spiegelsaal Ausstellungsfläche | 70,00 qm | 2,30 m | - | - | - |
| Foyer Ausstellungsfläche | 200,00 qm | 8,00 m | - | - | - |

Hinweis zur inhaltlichen Verantwortung: Dies ist kein bindendes Vertragsangebot, sondern eine Programm-Idee. Die Inhalte dieser Programm-Idee (z. B. Bilder, Beschreibungen, Leistungsangaben) wurden durch den jeweiligen Anbieter auf der Plattform hirschfeld.de bereitgestellt. Hirschfeld & Heide GmbH & Co. KG stellt diese Inhalte ausschließlich im Rahmen einer technischen Vermittlung dar und übernimmt keine Verantwortung für deren Richtigkeit, Vollständigkeit oder Rechteinhaberschaft. Alle Angaben stammen vom jeweiligen Anbieter. Urheber- und Nutzungsrechte verbleiben bei den jeweiligen Rechteinhabern. Bei Anfragen zur Rechteinhaberschaft der dargestellten Inhalte geben wir unverzüglich Auskunft über den Anbieter, der für die Inhalte verantwortlich ist.

Hotel

ARCOTEL Wimberger Wien

Alles ist möglich, um Ihnen zum Aufenthalt in Wien eine gelungene Tagung, Veranstaltung oder Gruppenreise zu garantieren

Tagungsangebote

- **Halbtagespauschale (gültig ab 10 Personen)**
 - 1 Kaffeepause mit Kaffee, Tee, Orangen- und Apfelsaft, Mineralwasser, Snacks nach Wahl • alle Konferenzgetränke im Raum • Businesslunch Buffet • 1 Getränk zum Mittagessen • Schreibunterlage mit Kugelschreiber • Moderatorenkoffer • 1 Leinwand (1,8m x 1,8m) • 1 Flipchart (mit Stiften und 10 Blatt Papier) • 1 Pinnwand • 1 Videobeamer

Preis: 47,00 € p.P. inkl. MwSt
- **Tagespauschale (gültig ab 10 Personen)**
 - 2 Kaffeepausen mit Kaffee, Tee, Orangen- und Apfelsaft, Mineralwasser, Snacks nach Wahl • alle Konferenzgetränke im Raum • Businesslunch Buffet • 1 Getränk zum Mittagessen • Schreibunterlage mit Kugelschreiber • Moderatorenkoffer • 1 Leinwand (1,8m x 1,8m) • 1 Flipchart (mit Stiften und 10 Blatt Papier) • 1 Pinnwand • 1 Videobeamer

Preis: 54,00 € p.P. inkl. MwSt
- **Tagungs- & Kongresshalbtagespauschale (gültig ab 50 Personen)**
 - Empfangskaffee/Tee, Mineralwasser • 1 Kaffeepause mit Kaffee, Tee, Orangen- und Apfelsaft, Mineralwasser, Snacks nach Wahl • alle Konferenzgetränke im Raum • Businesslunch Buffet • 1 Getränk zum Mittagessen • Tonanlage mit 2 Mikrofonen • Leinwand inkl. Beamer • Empfangsdesk mit Telefonanschluss (exkl. Gebühren) • 4 Pinnwände bzw. Flip Charts • Schreibunterlage mit Kugelschreiber • Moderatorenkoffer

Preis: 57,00 € p.P. inkl. MwSt
- **Tagungs- & Kongresstagespauschale (gültig ab 50 Personen)**
 - Empfangskaffee/Tee, Mineralwasser • 2 Kaffeepausen mit Kaffee, Tee, Orangen- und Apfelsaft, Mineralwasser, Snacks nach Wahl • alle Konferenzgetränke im Raum • Businesslunch Buffet • 1 Getränk zum Mittagessen • Tonanlage mit 2 Mikrofonen • Leinwand inkl. Beamer • Empfangsdesk mit Telefonanschluss (exkl. Gebühren) • 4 Pinnwände bzw. Flip Charts • Schreibunterlage mit Kugelschreiber • Moderatorenkoffer

Preis: 64,00 € p.P. inkl. MwSt
- **Business Suiten - Pauschale I (gültig bis 10 Personen)**
 - Getränke (Kaffee, Tee, Mineralwasser, Fruchtsäfte) im Raum • 2 Flaschen Wiener Wein nach Wahl • Süße und pikante Snacks im Raum • Flatscreen TV für Präsentation • Raummiete und Raumbereitstellungskosten

Preis: 490,00 € pauschal inkl. MwSt
- **Business Suiten - Pauschale II (gültig bis 10 Personen)**
 - Getränke (Kaffee, Tee, Mineralwasser, Fruchtsäfte) im Raum • 2 Flaschen Wein nach Wahl • Süße und pikante Snacks im Raum • Business Lunch Buffet • Getränke (alkoholfreie Getränke, Kaffee, Tee) zum Mittagessen • Abschluss - Sektkocktail • Flatscreen TV zur Präsentation • Raummiete und Raumbereitstellungskosten

Preis: 890,00 € pauschal inkl. MwSt

Hinweis zur inhaltlichen Verantwortung: Dies ist kein bindendes Vertragsangebot, sondern eine Programm-Idee. Die Inhalte dieser Programm-Idee (z. B. Bilder, Beschreibungen, Leistungsangaben) wurden durch den jeweiligen Anbieter auf der Plattform hirschfeld.de bereitgestellt. Hirschfeld & Heide GmbH & Co. KG stellt diese Inhalte ausschließlich im Rahmen einer technischen Vermittlung dar und übernimmt keine Verantwortung für deren Richtigkeit, Vollständigkeit oder Rechteinhaberschaft. Alle Angaben stammen vom jeweiligen Anbieter. Urheber- und Nutzungsrechte verbleiben bei den jeweiligen Rechteinhabern. Bei Anfragen zur Rechteinhaberschaft der dargestellten Inhalte geben wir unverzüglich Auskunft über den Anbieter, der für die Inhalte verantwortlich ist.

Hotel

ARCOTEL Wimberger Wien

Alles ist möglich, um Ihnen zum Aufenthalt in Wien eine gelungene Tagung, Veranstaltung oder Gruppenreise zu garantieren

Wie Sie in 3 Schritten ein individuelles Angebot für diese Programm-Idee kostenfrei anfordern und offene Fragen klären können

www.hirschfeld.de - Paket-Nr. 0026508

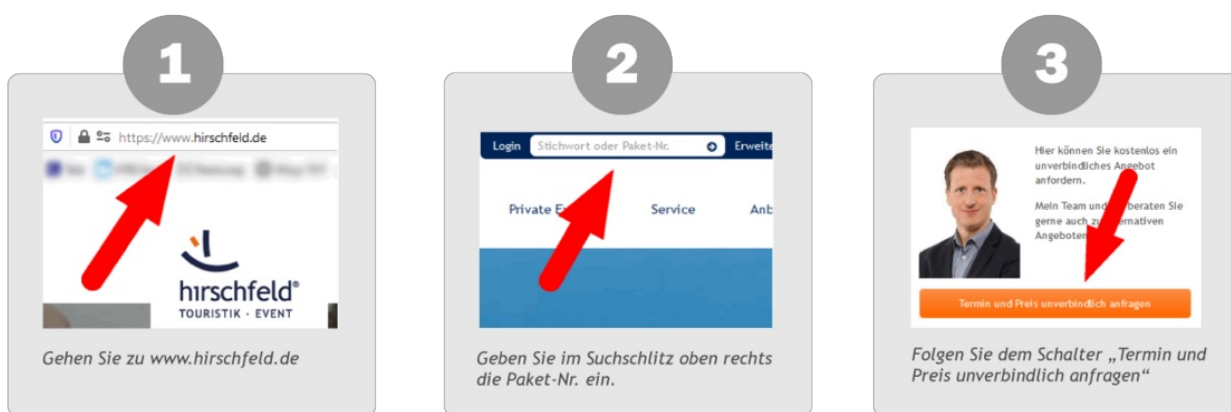

Hinweis zur inhaltlichen Verantwortung: Dies ist kein bindendes Vertragsangebot, sondern eine Programm-Idee. Die Inhalte dieser Programm-Idee (z. B. Bilder, Beschreibungen, Leistungsangaben) wurden durch den jeweiligen Anbieter auf der Plattform hirschfeld.de bereitgestellt. Hirschfeld & Heide GmbH & Co. KG stellt diese Inhalte ausschließlich im Rahmen einer technischen Vermittlung dar und übernimmt keine Verantwortung für deren Richtigkeit, Vollständigkeit oder Rechteinhaberschaft. Alle Angaben stammen vom jeweiligen Anbieter. Urheber- und Nutzungsrechte verbleiben bei den jeweiligen Rechteinhabern. Bei Anfragen zur Rechteinhaberschaft der dargestellten Inhalte geben wir unverzüglich Auskunft über den Anbieter, der für die Inhalte verantwortlich ist.