

## Hotel

# Orsoyer Hof Hotel-Restaurant

Hier erwartet Sie eine erholsame Atmosphäre für Ihre Gruppenreise am Niederrhein

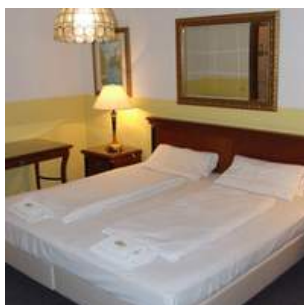
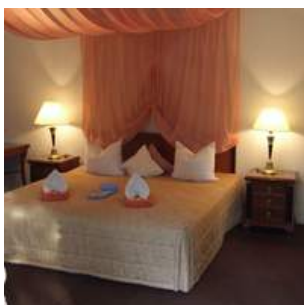

## Hotelbeschreibung

Der „Orsoyer Hof“ ist ein Familienbetrieb (Gastronomiebetrieb und Hotel) mit Flair. Hier erhalten Sie gute Übernachtungsmöglichkeiten auf schönstem Niveau (alle Zimmer mit eigenem Bad / WC) oder legendäre Steaks und die ganze Vielfalt der Balkanküche. Die Zimmer besitzen eine hochwertige Ausstattung (LCD-TV-Geräte mit kostenfreien Programmen). Vor dem Hotel sind zahlreiche kostenlose Parkplätze verfügbar, die Motorrädern, Gespannen, Reisebussen, Lastkraftwagen, ganzen Zügen und natürlich auch einem Pkw ausreichend Platz bieten. Sie können kabellos im Internet surfen (rund um die Uhr über Wireless-LAN (auch W-LAN oder WLAN bzw. international WiFi), welches den Gästen des „Orsoyer Hof“ gratis zur Verfügung steht. Unter den Gästen finden sich Geschäftsführer(in), Radfahrer(in), Reisende,...

**Hinweis zur inhaltlichen Verantwortung:** Dies ist kein bindendes Vertragsangebot, sondern eine Programm-Idee. Die Inhalte dieser Programm-Idee (z. B. Bilder, Beschreibungen, Leistungsangaben) wurden durch den jeweiligen Anbieter auf der Plattform hirschfeld.de bereitgestellt. Hirschfeld & Heide GmbH & Co. KG stellt diese Inhalte ausschließlich im Rahmen einer technischen Vermittlung dar und übernimmt keine Verantwortung für deren Richtigkeit, Vollständigkeit oder Rechteinhaberschaft. Alle Angaben stammen vom jeweiligen Anbieter. Urheber- und Nutzungsrechte verbleiben bei den jeweiligen Rechteinhabern. Bei Anfragen zur Rechteinhaberschaft der dargestellten Inhalte geben wir unverzüglich Auskunft über den Anbieter, der für die Inhalte verantwortlich ist.

## Hotel

# Orsoyer Hof Hotel-Restaurant

Hier erwartet Sie eine erholsame Atmosphäre für Ihre Gruppenreise am Niederrhein

Paket-Nummer: 0029922

Region:	 47495 Rheinberg
Verfügbarkeit:	 ganzjährig
Zimmer gesamt:	 17
Typ:	 Gruppen-Hotel, kleiner 50 Zimmer, Land, Landgasthof, Messe, Seminar/ Training, Stadt, Tagungshotel
Mögliche Sprachen:	 deutsch
EZ-Preis inkl. MwSt:	 ab 42,00 € p.P.
DZ-Preis inkl. MwSt:	 ab 29,50 € p.P.

## Entfernungen

Flughafen:	25,0 km
Messe:	9,0 km
Stadtzentrum:	6,0 km
Bahnhof:	10,0 km
Autobahn:	4,0 km

## Hotelausstattung

<input checked="" type="checkbox"/> Außen-Gastronomie	<input checked="" type="checkbox"/> Bar	<input type="checkbox"/> Biergarten
<input checked="" type="checkbox"/> Bierstube	<input type="checkbox"/> Bistro	<input type="checkbox"/> Business-Center
<input type="checkbox"/> Café	<input type="checkbox"/> Casino/Spielhalle	<input type="checkbox"/> Concierge
<input type="checkbox"/> Diskothek	<input checked="" type="checkbox"/> Fahrräder	<input type="checkbox"/> Fahrstuhl
<input checked="" type="checkbox"/> Festsaal	<input type="checkbox"/> Fitnessraum	<input type="checkbox"/> Freibad
<input type="checkbox"/> Friseur	<input type="checkbox"/> Golfplatz	<input type="checkbox"/> Hallenbad
<input checked="" type="checkbox"/> Haustiere erlaubt	<input type="checkbox"/> Hochseilgarten	<input type="checkbox"/> Hotelsafe
<input type="checkbox"/> Joggingwege	<input type="checkbox"/> Kongresszentrum	<input type="checkbox"/> Massage
<input type="checkbox"/> Nachtportier	<input type="checkbox"/> Outdoorgelände	<input checked="" type="checkbox"/> Parkplatz
<input checked="" type="checkbox"/> Restaurant	<input type="checkbox"/> Sauna	<input type="checkbox"/> Spa
<input type="checkbox"/> Solarium	<input type="checkbox"/> Sporthalle	<input checked="" type="checkbox"/> Tagungsräume
<input type="checkbox"/> Tiefgarage	<input checked="" type="checkbox"/> Wäscheservice	<input type="checkbox"/> Weinstube
<input checked="" type="checkbox"/> Catering außer Haus	<input type="checkbox"/> Sonstiges	

**Hinweis zur inhaltlichen Verantwortung:** Dies ist kein bindendes Vertragsangebot, sondern eine Programm-Idee. Die Inhalte dieser Programm-Idee (z. B. Bilder, Beschreibungen, Leistungsangaben) wurden durch den jeweiligen Anbieter auf der Plattform hirschfeld.de bereitgestellt. Hirschfeld & Heide GmbH & Co. KG stellt diese Inhalte ausschließlich im Rahmen einer technischen Vermittlung dar und übernimmt keine Verantwortung für deren Richtigkeit, Vollständigkeit oder Rechteinhaberschaft. Alle Angaben stammen vom jeweiligen Anbieter. Urheber- und Nutzungsrechte verbleiben bei den jeweiligen Rechteinhabern. Bei Anfragen zur Rechteinhaberschaft der dargestellten Inhalte geben wir unverzüglich Auskunft über den Anbieter, der für die Inhalte verantwortlich ist.

## Hotel

# Orsoyer Hof Hotel-Restaurant

Hier erwartet Sie eine erholsame Atmosphäre für Ihre Gruppenreise am Niederrhein

## Zimmerausstattung

Im „Orsoyer Hof“ finden Sie Einzelbett-, Doppelbett-, Dreibett- oder Vierbett-Zimmer. Zustellbetten und Kinderbettchen können auf Nachfrage gestellt werden.

Jedes Zimmer hat hochwertiges Mobiliar, einen eigenen Sanitärbereich (auf dem Zimmer). Der Sanitärbereich umfasst mindestens eine Dusche, zum Teil auch eine Badewanne. Auf jedem Zimmer gibt es einen Haar-Föhn. Ein LCD-TV mit über 20 Programmen, die kostenfrei genutzt werden können sorgt für Unterhaltung. Nicht nur auf Zimmern, sondern im ganzen Haus können Sie drahtlos im Internet surfen und das kostenlos!

- |   |  |  |
|---|--|--|
| <input checked="" type="checkbox"/> Badewanne | <input type="checkbox"/> Balkon/Terrasse | <input type="checkbox"/> DSL-Internetanschluss   |
| <input checked="" type="checkbox"/> Dusche    | <input checked="" type="checkbox"/> Föhn | <input type="checkbox"/> HotSpot                 |
| <input type="checkbox"/> ISDN                 | <input type="checkbox"/> Klimaanlage     | <input type="checkbox"/> Minibar                 |
| <input type="checkbox"/> Modem-Anschluss      | <input type="checkbox"/> Pay-TV          | <input checked="" type="checkbox"/> Schreibtisch |
| <input type="checkbox"/> Telefon              | <input checked="" type="checkbox"/> TV   | <input checked="" type="checkbox"/> WiFi         |
| <input type="checkbox"/> Zimmersafe           |  |  |

## Gastronomie

Der Gastronomiebereich des „Orsoyer Hof“ kann in sechs Bereiche gegliedert werden:

- 1) Das Kaminzimmer, mit einem echten Kamin (holzbefeuert), mit Platz für bis zu 16 Personen.
- 2) Der Restaurantbereich (baulich getrennt) mit einem Platzangebot für deutlich über 100 Personen.
- 4) Der Thekenbereich. Hier trifft man sich und rund 20 weitere Gäste...
- 5) „Eine der schönsten römischen Terrassen am Niederrhein...“ (Gastzitat) - diese bietet unter einem festen Dach mit kunstvoll gestalteten Rundbögen Platz für bis zu 100 Personen.
- 6) Im Sommer: Kleine Außengastronomie unter freiem Himmel und von Bäumen geschützt, mit Bierzeltgarnituren / Sitzbänken, von 50 Personen nutzbar.
- 7) Bundeskegelbahn

## Tagungs - und Eventausstattung

- |   |   |  |
|---|---|--|
| <input checked="" type="checkbox"/> Beamer            | <input type="checkbox"/> Kfz-befahrbarer Saal           | <input type="checkbox"/> Bühne                 |
| <input type="checkbox"/> Diaprojektor                 | <input type="checkbox"/> Dolmetscheranlage              | <input type="checkbox"/> DSL                   |
| <input type="checkbox"/> Fahrstuhl (Lasten)           | <input checked="" type="checkbox"/> Flipchart           | <input type="checkbox"/> Tagungs-Foyer         |
| <input type="checkbox"/> ISDN                         | <input type="checkbox"/> Klimaanlage                    | <input checked="" type="checkbox"/> Kopierer   |
| <input checked="" type="checkbox"/> Künstlergarderobe | <input checked="" type="checkbox"/> Leinwand            | <input type="checkbox"/> Lichtanlage           |
| <input type="checkbox"/> Mikrofonanlage               | <input type="checkbox"/> Moderatorenkoffer              | <input type="checkbox"/> Overheadprojektor     |
| <input checked="" type="checkbox"/> Pinnwand          | <input type="checkbox"/> Rednerpult                     | <input type="checkbox"/> Welcome-Desk          |
| <input checked="" type="checkbox"/> Separater Eingang | <input checked="" type="checkbox"/> Soundanlage (Musik) | <input type="checkbox"/> Soundanlage (Sprache) |
| <input type="checkbox"/> Starkstrom                   | <input checked="" type="checkbox"/> Stellwände          | <input type="checkbox"/> Tageslicht im Raum    |
| <input type="checkbox"/> Telefon                      | <input type="checkbox"/> Traversensystem                | <input type="checkbox"/> TV                    |
| <input checked="" type="checkbox"/> Verdunklung       | <input type="checkbox"/> Video (Abspielen)              | <input type="checkbox"/> Video (Aufnehmen)     |
| <input type="checkbox"/> WiFi                         |   |  |

## Tagungsräume

Tagungsraum	Größe	Höhe	Reihe	Parlament	Bankett
Saal	90,00 qm	3,10 m	-	-	-

**Hinweis zur inhaltlichen Verantwortung:** Dies ist kein bindendes Vertragsangebot, sondern eine Programm-Idee. Die Inhalte dieser Programm-Idee (z. B. Bilder, Beschreibungen, Leistungsangaben) wurden durch den jeweiligen Anbieter auf der Plattform hirschfeld.de bereitgestellt. Hirschfeld & Heide GmbH & Co. KG stellt diese Inhalte ausschließlich im Rahmen einer technischen Vermittlung dar und übernimmt keine Verantwortung für deren Richtigkeit, Vollständigkeit oder Rechteinhaberschaft. Alle Angaben stammen vom jeweiligen Anbieter. Urheber- und Nutzungsrechte verbleiben bei den jeweiligen Rechteinhabern. Bei Anfragen zur Rechteinhaberschaft der dargestellten Inhalte geben wir unverzüglich Auskunft über den Anbieter, der für die Inhalte verantwortlich ist.

## Hotel

# Orsoyer Hof Hotel-Restaurant

Hier erwartet Sie eine erholsame Atmosphäre für Ihre Gruppenreise am Niederrhein

**Wie Sie in 3 Schritten ein individuelles Angebot für diese Programm-Idee kostenfrei anfordern und offene Fragen klären können**

**www.hirschfeld.de - Paket-Nr. 0029922**



**Hinweis zur inhaltlichen Verantwortung:** Dies ist kein bindendes Vertragsangebot, sondern eine Programm-Idee. Die Inhalte dieser Programm-Idee (z. B. Bilder, Beschreibungen, Leistungsangaben) wurden durch den jeweiligen Anbieter auf der Plattform hirschfeld.de bereitgestellt. Hirschfeld & Heide GmbH & Co. KG stellt diese Inhalte ausschließlich im Rahmen einer technischen Vermittlung dar und übernimmt keine Verantwortung für deren Richtigkeit, Vollständigkeit oder Rechteinhaberschaft. Alle Angaben stammen vom jeweiligen Anbieter. Urheber- und Nutzungsrechte verbleiben bei den jeweiligen Rechteinhabern. Bei Anfragen zur Rechteinhaberschaft der dargestellten Inhalte geben wir unverzüglich Auskunft über den Anbieter, der für die Inhalte verantwortlich ist.