

Hotel

SCHLOSS Fleesensee

Erleben Sie unvergessliche Augenblicke in einem stilvollen Ambiente im Herzen der Mecklenburger Seenlandschaft

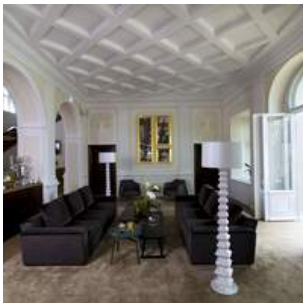

Hotelbeschreibung

Willkommen im Schloss Hotel. Hier, inmitten der Ruhe und Abgeschlossenheit einer einzigartigen Natur, finden Sie die Zeit und die Muße, um in exklusiver Umgebung bei sich anzukommen, den Alltag loszulassen und neue Kraft zu tanken. Erleben Sie unvergessliche Augenblicke in einem stilvollen Ambiente mit traumhaften Zimmern und Suiten sowie ein einzigartiges Gastronomiekonzept mit zahlreichen Produkten aus eigenem Anbau. Genießen Sie Ihre Zeit. Die Lage Das Schloss Hotel befindet sich im Herzen der Mecklenburger Seenlandschaft, eines zauberhaften Naturareals im Süden des Bundeslandes Mecklenburg-Vorpommern. Hier, gerade einmal 100 Kilometer von Berlin oder zwei Autostunden von Hamburg entfernt, finden Sie als Gast all die Ruhe und Entspannung, um ganz Sie selbst zu sein und die beste...







Hinweis zur inhaltlichen Verantwortung: Dies ist kein bindendes Vertragsangebot, sondern eine Programm-Idee. Die Inhalte dieser Programm-Idee (z. B. Bilder, Beschreibungen, Leistungsangaben) wurden durch den jeweiligen Anbieter auf der Plattform hirschfeld.de bereitgestellt. Hirschfeld & Heide GmbH & Co. KG stellt diese Inhalte ausschließlich im Rahmen einer technischen Vermittlung dar und übernimmt keine Verantwortung für deren Richtigkeit, Vollständigkeit oder Rechteinhaberschaft. Alle Angaben stammen vom jeweiligen Anbieter. Urheber- und Nutzungsrechte verbleiben bei den jeweiligen Rechteinhabern. Bei Anfragen zur Rechteinhaberschaft der dargestellten Inhalte geben wir unverzüglich Auskunft über den Anbieter, der für die Inhalte verantwortlich ist.

Hotel

SCHLOSS Fleesensee

Erleben Sie unvergessliche Augenblicke in einem stilvollen Ambiente im Herzen der Mecklenburger Seenlandschaft

Paket-Nummer: 0033008

Region:	 17213 Göhren-Lebbin
Verfügbarkeit:	 ganzjährig
Zimmer gesamt:	 175
Klassifizierung:	 5 Sterne Superior
Typ:	 Event/ Gala, Golf-Hotel, Gruppen-Hotel, Land, mehr als 3 Tagungsräume, Schloss, Tagungshotel, Wellness-Hotel
Mögliche Sprachen:	 Deutsch, Englisch

Entfernungen

Flughafen:	68,0 km
Messe:	150,0 km
Stadtzentrum:	6,0 km
Bahnhof:	22,0 km
Autobahn:	6,0 km

Hotelausstattung

<input checked="" type="checkbox"/> Außen-Gastronomie	<input checked="" type="checkbox"/> Bar	<input type="checkbox"/> Biergarten
<input type="checkbox"/> Bierstube	<input type="checkbox"/> Bistro	<input type="checkbox"/> Business-Center
<input type="checkbox"/> Café	<input type="checkbox"/> Casino/Spielhalle	<input checked="" type="checkbox"/> Concierge
<input type="checkbox"/> Diskothek	<input checked="" type="checkbox"/> Fahrräder	<input checked="" type="checkbox"/> Fahrstuhl
<input checked="" type="checkbox"/> Festsaal	<input checked="" type="checkbox"/> Fitnessraum	<input type="checkbox"/> Freibad
<input type="checkbox"/> Friseur	<input checked="" type="checkbox"/> Golfplatz	<input type="checkbox"/> Hallenbad
<input checked="" type="checkbox"/> Haustiere erlaubt	<input type="checkbox"/> Hochseilgarten	<input checked="" type="checkbox"/> Hotelsafe
<input checked="" type="checkbox"/> Joggingwege	<input type="checkbox"/> Kongresszentrum	<input checked="" type="checkbox"/> Massage
<input checked="" type="checkbox"/> Nachtportier	<input checked="" type="checkbox"/> Outdoorgelände	<input checked="" type="checkbox"/> Parkplatz
<input checked="" type="checkbox"/> Restaurant	<input checked="" type="checkbox"/> Sauna	<input checked="" type="checkbox"/> Spa
<input checked="" type="checkbox"/> Solarium	<input type="checkbox"/> Sporthalle	<input checked="" type="checkbox"/> Tagungsräume
<input checked="" type="checkbox"/> Tiefgarage	<input checked="" type="checkbox"/> Wäscheservice	<input type="checkbox"/> Weinstube
<input type="checkbox"/> Catering außer Haus	<input type="checkbox"/> Sonstiges	

Hinweis zur inhaltlichen Verantwortung: Dies ist kein bindendes Vertragsangebot, sondern eine Programm-Idee. Die Inhalte dieser Programm-Idee (z. B. Bilder, Beschreibungen, Leistungsangaben) wurden durch den jeweiligen Anbieter auf der Plattform hirschfeld.de bereitgestellt. Hirschfeld & Heide GmbH & Co. KG stellt diese Inhalte ausschließlich im Rahmen einer technischen Vermittlung dar und übernimmt keine Verantwortung für deren Richtigkeit, Vollständigkeit oder Rechteinhaberschaft. Alle Angaben stammen vom jeweiligen Anbieter. Urheber- und Nutzungsrechte verbleiben bei den jeweiligen Rechteinhabern. Bei Anfragen zur Rechteinhaberschaft der dargestellten Inhalte geben wir unverzüglich Auskunft über den Anbieter, der für die Inhalte verantwortlich ist.

Hotel

SCHLOSS Fleesensee

Erleben Sie unvergessliche Augenblicke in einem stilvollen Ambiente im Herzen der Mecklenburger Seenlandschaft

Zimmerausstattung

Die insgesamt 179 hochwertigen Zimmer und Suiten überzeugen durch modernen Komfort und viel Eleganz in unterschiedlichen Kategorien. Hier können Sie ganz entspannt bei sich ankommen, die Seele baumeln lassen und neue Kraft schöpfen, indem Sie eines unserer zahlreichen Freizeitangebote probieren oder Ausflüge in die wunderschöne Umgebung rund um den Fleesensee unternehmen.

Hinzu kommen spezielle Angebote für Raucher, die barrierefreien Zimmer sowie Zimmer für Gäste mit Hunden. Übrigens: Die 22 Schloss-Zimmer wurden 2016 vollständig renoviert. Die Zimmer in den Seitenflügeln bieten Ihnen den gleichen Service - weichen in puncto Design jedoch ab.

- | | | |
|--|---|--|
| <input checked="" type="checkbox"/> Badewanne | <input type="checkbox"/> Balkon/Terrasse | <input type="checkbox"/> DSL-Internetanschluss |
| <input checked="" type="checkbox"/> Dusche | <input checked="" type="checkbox"/> Föhn | <input type="checkbox"/> HotSpot |
| <input checked="" type="checkbox"/> ISDN | <input checked="" type="checkbox"/> Klimaanlage | <input checked="" type="checkbox"/> Minibar |
| <input type="checkbox"/> Modem-Anschluss | <input checked="" type="checkbox"/> Pay-TV | <input checked="" type="checkbox"/> Schreibtisch |
| <input checked="" type="checkbox"/> Telefon | <input checked="" type="checkbox"/> TV | <input checked="" type="checkbox"/> WiFi |
| <input checked="" type="checkbox"/> Zimmersafe | | |

Gastronomie

Die gastronomisches Angebot ist hochwertig, vielfältig und legt mit dem hoteleigenen Landwirtschafts-Programm großen Wert auf frische, regionale Produkte - teilweise sogar aus eigenem Anbau. Denn saisonale und regionale Obst- und Gemüsesorten sowie frische Kräuter werden direkt vor Ort angepflanzt. Die Zucht eigener Rinder und die Haltung südamerikanischer Araucana-Hühner vervollständigen das ganzheitliche Konzept. Sie und Ihre Gäste werden den Unterschied schmecken!

Das französische Gourmetbistro „Blüchers“ bietet Ihnen raffinierte Mehrgang-Menüs.

Im Hauptrestaurant „Orangerie“ können Sie Ihr reichhaltiges Frühstück, eine Auswahl an saisonalen Mittagsgeschichten und Ihr Abendessen genießen - abwechselnd à la carte oder als Buffet.

In der „Schlosstafel“ dinieren Sie im historisch-rustikalen Ambiente des ehemaligen Weinkellers - ideal für Ihre private oder geschäftliche Veranstaltung im kleinen Kreis.

Die „Genusswerkstatt“ des Golf- und Countryclub Fleesensee verwöhnt Sie mit frischen und kreativen Gerichten im Stile modernen Streetfoods.

In der unlängst als „beste Bar Mecklenburg-Vorpommerns“ ausgezeichneten „Bar 1842“ können Sie den Tag bei einem erfrischenden Cocktail ausklingen lassen.

Tagungs - und Eventausstattung

- | | | |
|---|--|---|
| <input checked="" type="checkbox"/> Beamer | <input checked="" type="checkbox"/> Kfz-befahrbarer Saal | <input checked="" type="checkbox"/> Bühne |
| <input checked="" type="checkbox"/> Diaprojektor | <input type="checkbox"/> Dolmetscheranlage | <input type="checkbox"/> DSL |
| <input type="checkbox"/> Fahrstuhl (Lasten) | <input checked="" type="checkbox"/> Flipchart | <input checked="" type="checkbox"/> Tagungs-Foyer |
| <input type="checkbox"/> ISDN | <input checked="" type="checkbox"/> Klimaanlage | <input type="checkbox"/> Kopierer |
| <input type="checkbox"/> Künstlergarderobe | <input checked="" type="checkbox"/> Leinwand | <input type="checkbox"/> Lichtanlage |
| <input checked="" type="checkbox"/> Mikrofonanlage | <input checked="" type="checkbox"/> Moderatorenkoffer | <input checked="" type="checkbox"/> Overheadprojektor |
| <input checked="" type="checkbox"/> Pinnwand | <input checked="" type="checkbox"/> Rednerpult | <input checked="" type="checkbox"/> Welcome-Desk |
| <input checked="" type="checkbox"/> Separater Eingang | <input checked="" type="checkbox"/> Soundanlage (Musik) | <input checked="" type="checkbox"/> Soundanlage (Sprache) |
| <input checked="" type="checkbox"/> Starkstrom | <input checked="" type="checkbox"/> Stellwände | <input checked="" type="checkbox"/> Tageslicht im Raum |
| <input checked="" type="checkbox"/> Telefon | <input type="checkbox"/> Traversensystem | <input type="checkbox"/> TV |
| <input checked="" type="checkbox"/> Verdunklung | <input checked="" type="checkbox"/> Video (Abspielen) | <input checked="" type="checkbox"/> Video (Aufnehmen) |
| <input checked="" type="checkbox"/> WiFi | | |

Hinweis zur inhaltlichen Verantwortung: Dies ist kein bindendes Vertragsangebot, sondern eine Programm-Idee. Die Inhalte dieser Programm-Idee (z. B. Bilder, Beschreibungen, Leistungsangaben) wurden durch den jeweiligen Anbieter auf der Plattform hirschfeld.de bereitgestellt. Hirschfeld & Heide GmbH & Co. KG stellt diese Inhalte ausschließlich im Rahmen einer technischen Vermittlung dar und übernimmt keine Verantwortung für deren Richtigkeit, Vollständigkeit oder Rechteinhaberschaft. Alle Angaben stammen vom jeweiligen Anbieter. Urheber- und Nutzungsrechte verbleiben bei den jeweiligen Rechteinhabern. Bei Anfragen zur Rechteinhaberschaft der dargestellten Inhalte geben wir unverzüglich Auskunft über den Anbieter, der für die Inhalte verantwortlich ist.

Hotel

SCHLOSS Fleesensee

Erleben Sie unvergessliche Augenblicke in einem stilvollen Ambiente im Herzen der Mecklenburger Seenlandschaft

Tagungsräume

Tagungsraum	Größe	Höhe	Reihe	Parlament	Bankett
Tenne	500,00 qm	13,00 m	600	260	300
Blücher (gesamt)	270,00 qm	4,20 m	250	198	192
Blücher 1	90,00 qm	4,20 m	90	54	56
Blücher 2	90,00 qm	4,20 m	90	54	56
Blücher 3	90,00 qm	4,20 m	90	54	56
Blücher 1+2	180,00 qm	4,20 m	162	108	120
Blücher 2+3	180,00 qm	4,20 m	162	108	120
Schliemann	28,00 qm	3,25 m	20	14	8
Lilienthal	50,00 qm	3,25 m	48	24	32
Wossidlo	46,00 qm	3,25 m	48	24	32
Reuter	50,00 qm	3,25 m	48	24	32
Lilienthal + Wossidlo	96,00 qm	3,25 m	80	54	56
Lilienthal + Reuter + Wossidlo	146,00 qm	3,25 m	130	90	96
Wossidlo + Reuter	96,00 qm	3,25 m	80	54	56
Boardroom 3	20,00 qm	4,30 m	-	-	-
Boardroom 2	32,00 qm	4,30 m	-	-	-
Boardroom 1	37,00 qm	4,30 m	-	-	-

Tagungsangebote

- Fleesensee Ganztags (buchbar ab 10 Personen - bis 9 Stunden)**
 LCD-Projektor, Projektionsfläche, Flipchart, Konferenz- Grundausstattung für Teilnehmer und Referent im Haupttagungsraum | WLAN Zugang für alle Tagungsteilnehmer | Bereitstellung/Raummiete des Haupttagungsraumes entsprechend der Teilnehmerzahl | Kaffee- und Teespezialitäten während der Kaffeepausen | Mineralwasser (still + sprudelnd) unlimited im Tagungsraum und zum Mittagessen | Kaffeepause am Vormittag mit zwei Snacks | Mittagessen als 3-Gang Menü oder Buffet (je nach Personenzahl) | Kaffeepause am Nachmittag mit zwei Snacks
Preis: 54,62 € p.P. zzgl. MwSt
- Fleesensee 3 (buchbar ab 10 Personen - bis 5 Stunden)**
 LCD-Projektor, Projektionsfläche, Flipchart, Konferenz- Grundausstattung für Teilnehmer und Referent im Haupttagungsraum | WLAN Zugang für alle Tagungsteilnehmer | Bereitstellung/Raummiete des Haupttagungsraumes entsprechend der Teilnehmerzahl | Kaffee- und Teespezialitäten während der Kaffeepausen | Mineralwasser (still + sprudelnd) unlimited im Tagungsraum und zum Mittagessen | Kaffeepause am Vormittag oder am Nachmittag mit zwei Snacks | Mittagessen als 3-Gang Menü oder Buffet (je nach Belegung)
Preis: 46,22 € p.P. zzgl. MwSt

Hinweis zur inhaltlichen Verantwortung: Dies ist kein bindendes Vertragsangebot, sondern eine Programm-Idee. Die Inhalte dieser Programm-Idee (z. B. Bilder, Beschreibungen, Leistungsangaben) wurden durch den jeweiligen Anbieter auf der Plattform hirschfeld.de bereitgestellt. Hirschfeld & Heide GmbH & Co. KG stellt diese Inhalte ausschließlich im Rahmen einer technischen Vermittlung dar und übernimmt keine Verantwortung für deren Richtigkeit, Vollständigkeit oder Rechteinhaberschaft. Alle Angaben stammen vom jeweiligen Anbieter. Urheber- und Nutzungsrechte verbleiben bei den jeweiligen Rechteinhabern. Bei Anfragen zur Rechteinhaberschaft der dargestellten Inhalte geben wir unverzüglich Auskunft über den Anbieter, der für die Inhalte verantwortlich ist.

Hotel

SCHLOSS Fleesensee

Erleben Sie unvergessliche Augenblicke in einem stilvollen Ambiente im Herzen der Mecklenburger Seenlandschaft

Anbieter-Bewertungen

1 abgegebene Bewertungen	★★★★★	4.50 von 5 Sternen
Preis/Leistungsverhältnis:	★★★★☆	4.00 von 5 Sternen
Vollständigkeit der Leistungen:	★★★★☆	4.00 von 5 Sternen
Freundlichkeit des Personals:	★★★★★	5.00 von 5 Sternen
Zutreffen der Beschreibung:	★★★★★	5.00 von 5 Sternen
Erwartungen erfüllt?	★★★★☆	4.00 von 5 Sternen
Persönliches Engagement:	★★★★★	5.00 von 5 Sternen

Wie Sie in 3 Schritten ein individuelles Angebot für diese Programm-Idee kostenfrei anfordern und offene Fragen klären können

www.hirschfeld.de - Paket-Nr. 0033008

1



Gehen Sie zu www.hirschfeld.de

2

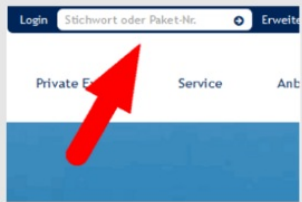

Geben Sie im Suchschlitz oben rechts die Paket-Nr. ein.

3



Folgen Sie dem Schalter „Termin und Preis unverbindlich anfragen“

Hinweis zur inhaltlichen Verantwortung: Dies ist kein bindendes Vertragsangebot, sondern eine Programm-Idee. Die Inhalte dieser Programm-Idee (z. B. Bilder, Beschreibungen, Leistungsangaben) wurden durch den jeweiligen Anbieter auf der Plattform hirschfeld.de bereitgestellt. Hirschfeld & Heide GmbH & Co. KG stellt diese Inhalte ausschließlich im Rahmen einer technischen Vermittlung dar und übernimmt keine Verantwortung für deren Richtigkeit, Vollständigkeit oder Rechteinhaberschaft. Alle Angaben stammen vom jeweiligen Anbieter. Urheber- und Nutzungsrechte verbleiben bei den jeweiligen Rechteinhabern. Bei Anfragen zur Rechteinhaberschaft der dargestellten Inhalte geben wir unverzüglich Auskunft über den Anbieter, der für die Inhalte verantwortlich ist.