

Hotel

Vienna House Easy München

Willkommen in Ihrem 4-Sterne Tagungs- und Gruppenhotel in München

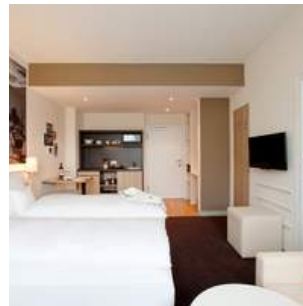

Hotelbeschreibung

Vorhang auf für das lässige Cityhotel inmitten des pulsierenden Münchner Stadtteils Neuhausen-Nymphenburg. Das Hotel ist umgeben von besonderen Boutiquen, kleinen Bars und netten Restaurants. Das Interior greift die Geschichte des Standortes auf und spielt mit Kinoklassikern. Die stylischen Zimmer und Apartments sind perfekt für den Longstay Guest geeignet. Praktisch: Das Hotel hat einen Wasch- und Bügelraum sowie einen Sauna- und Fitnessbereich. Das intensive Meeting, die Kreativ-Präsentation, das Teambuilding, die kleine Tagung oder Konferenz - die Räume sind lichtdurchflutet und verdunkelbar, die Pausen lässig, unkompliziert und immer mit einer Portion lokalem Genuss.

Hinweis zur inhaltlichen Verantwortung: Dies ist kein bindendes Vertragsangebot, sondern eine Programm-Idee. Die Inhalte dieser Programm-Idee (z. B. Bilder, Beschreibungen, Leistungsangaben) wurden durch den jeweiligen Anbieter auf der Plattform hirschfeld.de bereitgestellt. Hirschfeld & Heide GmbH & Co. KG stellt diese Inhalte ausschließlich im Rahmen einer technischen Vermittlung dar und übernimmt keine Verantwortung für deren Richtigkeit, Vollständigkeit oder Rechteinhaberschaft. Alle Angaben stammen vom jeweiligen Anbieter. Urheber- und Nutzungsrechte verbleiben bei den jeweiligen Rechteinhabern. Bei Anfragen zur Rechteinhaberschaft der dargestellten Inhalte geben wir unverzüglich Auskunft über den Anbieter, der für die Inhalte verantwortlich ist.

Hotel

Vienna House Easy München

Willkommen in Ihrem 4-Sterne Tagungs- und Gruppenhotel in München

Paket-Nummer: 0042710

Region:		80636 München
Verfügbarkeit:		ganzjährig
Zimmer gesamt:		94
Klassifizierung:		4 Sterne
Typ:		Apparthotel, Seminar/ Training, Stadt, Tagungshotel
Mögliche Sprachen:		deutsch

Entfernungen

Flughafen:	38,0 km
Messe:	13,2 km
Stadtzentrum:	3,5 km
Bahnhof:	2,8 km
Autobahn:	7,1 km

Hotelausstattung

<input checked="" type="checkbox"/> Außen-Gastronomie	<input checked="" type="checkbox"/> Bar	<input type="checkbox"/> Biergarten
<input type="checkbox"/> Bierstube	<input type="checkbox"/> Bistro	<input type="checkbox"/> Business-Center
<input type="checkbox"/> Café	<input type="checkbox"/> Casino/Spielhalle	<input type="checkbox"/> Concierge
<input type="checkbox"/> Diskothek	<input type="checkbox"/> Fahrräder	<input checked="" type="checkbox"/> Fahrstuhl
<input type="checkbox"/> Festsaal	<input checked="" type="checkbox"/> Fitnessraum	<input type="checkbox"/> Freibad
<input type="checkbox"/> Friseur	<input type="checkbox"/> Golfplatz	<input type="checkbox"/> Hallenbad
<input checked="" type="checkbox"/> Haustiere erlaubt	<input type="checkbox"/> Hochseilgarten	<input checked="" type="checkbox"/> Hotelsafe
<input type="checkbox"/> Joggingwege	<input type="checkbox"/> Kongresszentrum	<input type="checkbox"/> Massage
<input type="checkbox"/> Nachtportier	<input type="checkbox"/> Outdoorgelände	<input type="checkbox"/> Parkplatz
<input checked="" type="checkbox"/> Restaurant	<input checked="" type="checkbox"/> Sauna	<input type="checkbox"/> Spa
<input type="checkbox"/> Solarium	<input type="checkbox"/> Sporthalle	<input checked="" type="checkbox"/> Tagungsräume
<input checked="" type="checkbox"/> Tiefgarage	<input checked="" type="checkbox"/> Wäscheservice	<input type="checkbox"/> Weinstube
<input type="checkbox"/> Catering außer Haus	<input type="checkbox"/> Sonstiges	

Zimmerausstattung

Die stylischen Zimmer und Apartments sind perfekt für den Longstay Gast geeignet.

<input type="checkbox"/> Badewanne	<input type="checkbox"/> Balkon/Terrasse	<input type="checkbox"/> DSL-Internetanschluss
<input checked="" type="checkbox"/> Dusche	<input checked="" type="checkbox"/> Föhn	<input checked="" type="checkbox"/> HotSpot
<input type="checkbox"/> ISDN	<input checked="" type="checkbox"/> Klimaanlage	<input type="checkbox"/> Minibar
<input type="checkbox"/> Modem-Anschluss	<input type="checkbox"/> Pay-TV	<input checked="" type="checkbox"/> Schreibtisch
<input checked="" type="checkbox"/> Telefon	<input checked="" type="checkbox"/> TV	<input checked="" type="checkbox"/> WiFi
<input checked="" type="checkbox"/> Zimmersafe		

Hinweis zur inhaltlichen Verantwortung: Dies ist kein bindendes Vertragsangebot, sondern eine Programm-Idee. Die Inhalte dieser Programm-Idee (z. B. Bilder, Beschreibungen, Leistungsangaben) wurden durch den jeweiligen Anbieter auf der Plattform hirschfeld.de bereitgestellt. Hirschfeld & Heide GmbH & Co. KG stellt diese Inhalte ausschließlich im Rahmen einer technischen Vermittlung dar und übernimmt keine Verantwortung für deren Richtigkeit, Vollständigkeit oder Rechteinhaberschaft. Alle Angaben stammen vom jeweiligen Anbieter. Urheber- und Nutzungsrechte verbleiben bei den jeweiligen Rechteinhabern. Bei Anfragen zur Rechteinhaberschaft der dargestellten Inhalte geben wir unverzüglich Auskunft über den Anbieter, der für die Inhalte verantwortlich ist.

Hotel

Vienna House Easy München

Willkommen in Ihrem 4-Sterne Tagungs- und Gruppenhotel in München

Gastronomie

Im Vienna House Easy München erwarten Sie regionale und saisonale Speisen, spannende und vielseitige offene Weine, in lockerer und gemütlicher Atmosphäre mit Showküche und Sommerterrasse. Das täglich wechselnde Business-Lunch bietet die ideale Stärkung zwischen Besprechungen.

Tagungs - und Eventausstattung

- | | | |
|---|---|--|
| <input checked="" type="checkbox"/> Beamer | <input type="checkbox"/> Kfz-befahrbarer Saal | <input type="checkbox"/> Bühne |
| <input type="checkbox"/> Diaprojektor | <input type="checkbox"/> Dolmetscheranlage | <input type="checkbox"/> DSL |
| <input type="checkbox"/> Fahrstuhl (Lasten) | <input checked="" type="checkbox"/> Flipchart | <input type="checkbox"/> Tagungs-Foyer |
| <input type="checkbox"/> ISDN | <input type="checkbox"/> Klimaanlage | <input type="checkbox"/> Kopierer |
| <input type="checkbox"/> Künstlergarderobe | <input checked="" type="checkbox"/> Leinwand | <input type="checkbox"/> Lichtanlage |
| <input type="checkbox"/> Mikrofonanlage | <input checked="" type="checkbox"/> Moderatorenkoffer | <input type="checkbox"/> Overheadprojektor |
| <input checked="" type="checkbox"/> Pinnwand | <input type="checkbox"/> Rednerpult | <input type="checkbox"/> Welcome-Desk |
| <input checked="" type="checkbox"/> Separater Eingang | <input type="checkbox"/> Soundanlage (Musik) | <input type="checkbox"/> Soundanlage (Sprache) |
| <input type="checkbox"/> Starkstrom | <input type="checkbox"/> Stellwände | <input checked="" type="checkbox"/> Tageslicht im Raum |
| <input type="checkbox"/> Telefon | <input type="checkbox"/> Traversensystem | <input type="checkbox"/> TV |
| <input checked="" type="checkbox"/> Verdunklung | <input type="checkbox"/> Video (Abspielen) | <input type="checkbox"/> Video (Aufnehmen) |
| <input type="checkbox"/> WiFi | | |

Tagungsräume

Tagungsraum	Größe	Höhe	Reihe	Parlament	Bankett
Fern Andra I	41,30 qm	2,80 m	27	16	-
Fern Andra I+II	78,50 qm	2,80 m	64	30	-
Fern Andra II	37,20 qm	2,80 m	24	18	-
LIVINGroom	36,50 qm	2,30 m	10	-	-

Tagungsangebote

- Basic**
 Bereitstellung des Tagungsraumes mit Tageslicht und Standardtechnik : - Beamer, Flipchart, Metaplanwand, Moderatorenkoffer und kostenfreies W-LAN - Tagungsutensilien: Stift und Konferenzblock - Verpflegung: zwei Softgetränke 0,2 l zur Tagung und ein Softgetränk 0,2 l zum Mittagessen, Kaffeepause am Vormittag mit Kaffeespezialitäten/Tee, herzhaftem Gebäck, Bircher Müsli oder Joghurt mit frischem Obst - Mittagessen als 2-Gang Menü im Restaurant - Kaffeepause am Nachmittag mit Kaffeespezialitäten/Tee, süßem Gebäck, Kuchen und frischem Obst
Preis: 59,00 € p.P. inkl. MwSt
- Comfort**
 - Bereitstellung des Tagungsraumes mit Tageslicht - Standardtechnik: Beamer, Flipchart, Metaplanwand, Moderatorenkoffer und kostenfreies W-LAN - Tagungsutensilien: Stift und Konferenzblock - Begrüßungskaffeepause mit Kaffeespezialitäten und Tee unlimitierte Softgetränke 0,2 l zur Tagung und zum Mittagessen Kaffeepause am Vormittag mit Kaffeespezialitäten/Tee, herzhaftem Gebäck, Bircher Müsli oder Joghurt mit frischem Obst Mittagessen als 2-Gang Menü im Restaurant - Kaffeepause am Nachmittag mit Kaffeespezialitäten/Tee, süßem Gebäck, Kuchen und frischem Obst
Preis: 65,00 € p.P. inkl. MwSt

Hinweis zur inhaltlichen Verantwortung: Dies ist kein bindendes Vertragsangebot, sondern eine Programm-Idee. Die Inhalte dieser Programm-Idee (z. B. Bilder, Beschreibungen, Leistungsangaben) wurden durch den jeweiligen Anbieter auf der Plattform hirschfeld.de bereitgestellt. Hirschfeld & Heide GmbH & Co. KG stellt diese Inhalte ausschließlich im Rahmen einer technischen Vermittlung dar und übernimmt keine Verantwortung für deren Richtigkeit, Vollständigkeit oder Rechteinhaberschaft. Alle Angaben stammen vom jeweiligen Anbieter. Urheber- und Nutzungsrechte verbleiben bei den jeweiligen Rechteinhabern. Bei Anfragen zur Rechteinhaberschaft der dargestellten Inhalte geben wir unverzüglich Auskunft über den Anbieter, der für die Inhalte verantwortlich ist.

Hotel

Vienna House Easy München

Willkommen in Ihrem 4-Sterne Tagungs- und Gruppenhotel in München

Wie Sie in 3 Schritten ein individuelles Angebot für diese Programm-Idee kostenfrei anfordern und offene Fragen klären können

www.hirschfeld.de - Paket-Nr. 0042710

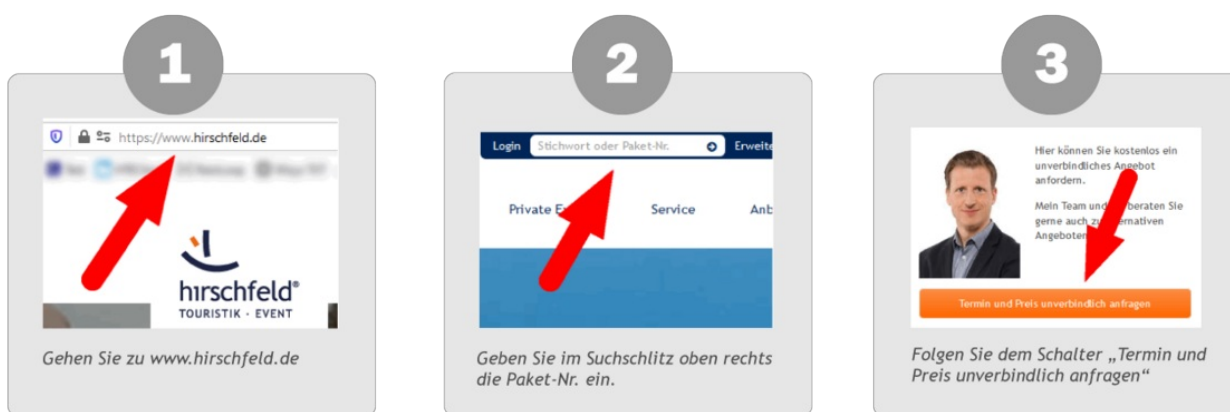

Hinweis zur inhaltlichen Verantwortung: Dies ist kein bindendes Vertragsangebot, sondern eine Programm-Idee. Die Inhalte dieser Programm-Idee (z. B. Bilder, Beschreibungen, Leistungsangaben) wurden durch den jeweiligen Anbieter auf der Plattform hirschfeld.de bereitgestellt. Hirschfeld & Heide GmbH & Co. KG stellt diese Inhalte ausschließlich im Rahmen einer technischen Vermittlung dar und übernimmt keine Verantwortung für deren Richtigkeit, Vollständigkeit oder Rechteinhaberschaft. Alle Angaben stammen vom jeweiligen Anbieter. Urheber- und Nutzungsrechte verbleiben bei den jeweiligen Rechteinhabern. Bei Anfragen zur Rechteinhaberschaft der dargestellten Inhalte geben wir unverzüglich Auskunft über den Anbieter, der für die Inhalte verantwortlich ist.