

## Hotel

### Hotel Lellmann

Ihr 3-Sterne Superior-Hotel für Seminar oder Tagung, Geschäfts- oder Gruppenreise liegt an der Mosel zwischen Koblenz und Cochem

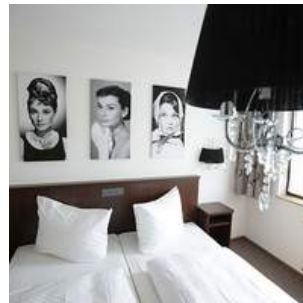

#### Hotelbeschreibung

Herzlich Willkommen im Hotel Lellmann... ...Ihr 3-Sterne Superior-Hotel in Löff an der Mosel! Sie planen eine Tagung oder ein Seminar an einem Ort, an dem sich Ihre Mitarbeiter auf das Wesentliche konzentrieren und sich gleichzeitig besser kennenlernen können? Einen Ort, an dem Sie individuell und professionell betreut werden und wo zukunftsweisende Ideen entstehen können? Wo frische Küche und regionale Speisen groß geschrieben werden? Ob Teamworkshop, Budgetplanung oder Geschäftsabschluss - der lichtdurchflutete Tagungsraum bietet Platz für 50 Sitzplätze in diversen Bestuhlungsformen (Stuhlreihen, Parlamentarisch, Block, U-Form). Ausgestattet mit W-Lan, DVD-Player, Flip-Chart, Beamer und Leinwand ist das Hotel Lellmann Ludwig ein attraktives Tagungshotel. Das familiengeführte...

**Hinweis zur inhaltlichen Verantwortung:** Dies ist kein bindendes Vertragsangebot, sondern eine Programm-Idee. Die Inhalte dieser Programm-Idee (z. B. Bilder, Beschreibungen, Leistungsangaben) wurden durch den jeweiligen Anbieter auf der Plattform hirschfeld.de bereitgestellt. Hirschfeld & Heide GmbH & Co. KG stellt diese Inhalte ausschließlich im Rahmen einer technischen Vermittlung dar und übernimmt keine Verantwortung für deren Richtigkeit, Vollständigkeit oder Rechteinhaberschaft. Alle Angaben stammen vom jeweiligen Anbieter. Urheber- und Nutzungsrechte verbleiben bei den jeweiligen Rechteinhabern. Bei Anfragen zur Rechteinhaberschaft der dargestellten Inhalte geben wir unverzüglich Auskunft über den Anbieter, der für die Inhalte verantwortlich ist.

## Hotel

# Hotel Lellmann

Ihr 3-Sterne Superior-Hotel für Seminar oder Tagung, Geschäfts- oder Gruppenreise liegt an der Mosel zwischen Koblenz und Cochem

Paket-Nummer: 0044654

Region:		56332 Löf
Verfügbarkeit:		mehrere
Zimmer gesamt:		60
Klassifizierung:		3 Sterne Superior
Typ:		Gruppen-Hotel, Land, Seminar/ Training, Tagungshotel
Mögliche Sprachen:		deutsch
EZ-Preis inkl. MwSt:		ab 89,00 € p.P.
DZ-Preis inkl. MwSt:		ab 89,00 € p.P.

## Entfernungen

Flughafen:	50,0 km
Messe:	100,0 km
Stadtzentrum:	0,1 km
Bahnhof:	0,3 km
Autobahn:	10,0 km

## Hotelausstattung

<input type="checkbox"/> Außen-Gastronomie	<input checked="" type="checkbox"/> Bar	<input type="checkbox"/> Biergarten
<input type="checkbox"/> Bierstube	<input type="checkbox"/> Bistro	<input type="checkbox"/> Business-Center
<input type="checkbox"/> Café	<input type="checkbox"/> Casino/Spielhalle	<input type="checkbox"/> Concierge
<input type="checkbox"/> Diskothek	<input type="checkbox"/> Fahrräder	<input checked="" type="checkbox"/> Fahrstuhl
<input type="checkbox"/> Festsaal	<input checked="" type="checkbox"/> Fitnessraum	<input type="checkbox"/> Freibad
<input checked="" type="checkbox"/> Friseur	<input type="checkbox"/> Golfplatz	<input checked="" type="checkbox"/> Hallenbad
<input checked="" type="checkbox"/> Haustiere erlaubt	<input type="checkbox"/> Hochseilgarten	<input type="checkbox"/> Hotelsafe
<input checked="" type="checkbox"/> Joggingwege	<input type="checkbox"/> Kongresszentrum	<input checked="" type="checkbox"/> Massage
<input type="checkbox"/> Nachtportier	<input type="checkbox"/> Outdoorgelände	<input checked="" type="checkbox"/> Parkplatz
<input checked="" type="checkbox"/> Restaurant	<input checked="" type="checkbox"/> Sauna	<input checked="" type="checkbox"/> Spa
<input checked="" type="checkbox"/> Solarium	<input type="checkbox"/> Sporthalle	<input checked="" type="checkbox"/> Tagungsräume
<input type="checkbox"/> Tiefgarage	<input checked="" type="checkbox"/> Wäscheservice	<input checked="" type="checkbox"/> Weinstube
<input type="checkbox"/> Catering außer Haus	<input checked="" type="checkbox"/> Sonstiges	

**Hinweis zur inhaltlichen Verantwortung:** Dies ist kein bindendes Vertragsangebot, sondern eine Programm-Idee. Die Inhalte dieser Programm-Idee (z. B. Bilder, Beschreibungen, Leistungsangaben) wurden durch den jeweiligen Anbieter auf der Plattform hirschfeld.de bereitgestellt. Hirschfeld & Heide GmbH & Co. KG stellt diese Inhalte ausschließlich im Rahmen einer technischen Vermittlung dar und übernimmt keine Verantwortung für deren Richtigkeit, Vollständigkeit oder Rechteinhaberschaft. Alle Angaben stammen vom jeweiligen Anbieter. Urheber- und Nutzungsrechte verbleiben bei den jeweiligen Rechteinhabern. Bei Anfragen zur Rechteinhaberschaft der dargestellten Inhalte geben wir unverzüglich Auskunft über den Anbieter, der für die Inhalte verantwortlich ist.

## Hotel

# Hotel Lellmann

Ihr 3-Sterne Superior-Hotel für Seminar oder Tagung, Geschäfts- oder Gruppenreise liegt an der Mosel zwischen Koblenz und Cochem

## Zimmerausstattung

Wir bieten zahlreiche Themenzimmer wie die Rosensuite und das Kirschblütenzimmer auf der Blumenetage, die Champagner-Suite auf der Weinetape oder das Marilyn Monroe-Zimmer auf der Hollywood-Etage. Alle 60 Hotelzimmer und Bäder wurden bis Ende 2010 renoviert.

Unsere verschiedenen Zimmerkategorien sind wie folgt:

Classic Zimmer - Standard Zimmer (ohne Balkon, mit Dusche/WC)  
Komfort Zimmer - mit Balkon zur Sonnen-, Gartenseite (mit Dusche/WC)  
Superior Zimmer - mit Balkon zur Mosel (mit Dusche/WC)  
Suite - mit Balkon zur Mosel (mit Badewanne im Zimmer und Dusche/WC)

- |   |   |  |
|---|---|--|
| <input checked="" type="checkbox"/> Badewanne | <input checked="" type="checkbox"/> Balkon/Terrasse | <input type="checkbox"/> DSL-Internetanschluss   |
| <input checked="" type="checkbox"/> Dusche    | <input checked="" type="checkbox"/> Föhn            | <input type="checkbox"/> HotSpot                 |
| <input type="checkbox"/> ISDN                 | <input type="checkbox"/> Klimaanlage                | <input type="checkbox"/> Minibar                 |
| <input type="checkbox"/> Modem-Anschluss      | <input type="checkbox"/> Pay-TV                     | <input checked="" type="checkbox"/> Schreibtisch |
| <input type="checkbox"/> Telefon              | <input checked="" type="checkbox"/> TV              | <input checked="" type="checkbox"/> WiFi         |
| <input type="checkbox"/> Zimmersafe           |   |  |

## Gastronomie

### Restaurants & Bar

Freuen Sie sich auf Köstlichkeiten der regionalen und internationalen Küche von deftig bis fein, als Gericht für den kleinen Hunger, Menü oder Buffet - ganz wie Sie es wünschen - in dem viel gelobten Restaurant Marc's. Im März 2011 wurde außerdem das Steak-Restaurant Lomo mit feinsten Steaks vom Lava-Grill für Sie eröffnet, eine echte Besonderheit im Moseltal.

Bei schönem Wetter werden Ihnen Speisen und Getränke gerne auf der Sommerterrasse direkt an der Mosel serviert.

Die trendige Cocktailbar „Luis - Bier, Cocktails & mehr“ mit großzügigem Bar- und gemütlichem Loungebereich ist eine beliebte Anlaufstelle für gemütliches Beisammensein und legendäre durchtanzte Nächte. Feiern Sie hier den gelungenen Abschluss eines erlebnisreichen Tages.

Aus Richtung Alken, Cochem oder Koblenz sind die Restaurants und Luis Bar bequem zu erreichen.

## Tagungs- und Eventausstattung

- |   |   |  |
|---|---|--|
| <input checked="" type="checkbox"/> Beamer            | <input type="checkbox"/> Kfz-befahrbarer Saal         | <input type="checkbox"/> Bühne                         |
| <input type="checkbox"/> Diaprojektor                 | <input type="checkbox"/> Dolmetscheranlage            | <input type="checkbox"/> DSL                           |
| <input type="checkbox"/> Fahrstuhl (Lasten)           | <input checked="" type="checkbox"/> Flipchart         | <input type="checkbox"/> Tagungs-Foyer                 |
| <input type="checkbox"/> ISDN                         | <input type="checkbox"/> Klimaanlage                  | <input checked="" type="checkbox"/> Kopierer           |
| <input type="checkbox"/> Künstlergarderobe            | <input checked="" type="checkbox"/> Leinwand          | <input type="checkbox"/> Lichtanlage                   |
| <input type="checkbox"/> Mikrofonanlage               | <input checked="" type="checkbox"/> Moderatorenkoffer | <input checked="" type="checkbox"/> Overheadprojektor  |
| <input checked="" type="checkbox"/> Pinnwand          | <input type="checkbox"/> Rednerpult                   | <input type="checkbox"/> Welcome-Desk                  |
| <input checked="" type="checkbox"/> Separater Eingang | <input type="checkbox"/> Soundanlage (Musik)          | <input type="checkbox"/> Soundanlage (Sprache)         |
| <input type="checkbox"/> Starkstrom                   | <input checked="" type="checkbox"/> Stellwände        | <input checked="" type="checkbox"/> Tageslicht im Raum |
| <input type="checkbox"/> Telefon                      | <input type="checkbox"/> Traversensystem              | <input type="checkbox"/> TV                            |
| <input checked="" type="checkbox"/> Verdunklung       | <input checked="" type="checkbox"/> Video (Abspielen) | <input type="checkbox"/> Video (Aufnehmen)             |
| <input type="checkbox"/> WiFi                         |   |  |

**Hinweis zur inhaltlichen Verantwortung:** Dies ist kein bindendes Vertragsangebot, sondern eine Programm-Idee. Die Inhalte dieser Programm-Idee (z. B. Bilder, Beschreibungen, Leistungsangaben) wurden durch den jeweiligen Anbieter auf der Plattform hirschfeld.de bereitgestellt. Hirschfeld & Heide GmbH & Co. KG stellt diese Inhalte ausschließlich im Rahmen einer technischen Vermittlung dar und übernimmt keine Verantwortung für deren Richtigkeit, Vollständigkeit oder Rechteinhaberschaft. Alle Angaben stammen vom jeweiligen Anbieter. Urheber- und Nutzungsrechte verbleiben bei den jeweiligen Rechteinhabern. Bei Anfragen zur Rechteinhaberschaft der dargestellten Inhalte geben wir unverzüglich Auskunft über den Anbieter, der für die Inhalte verantwortlich ist.

## Hotel

## Hotel Lellmann

Ihr 3-Sterne Superior-Hotel für Seminar oder Tagung, Geschäfts- oder Gruppenreise liegt an der Mosel zwischen Koblenz und Cochem

## Tagungsräume

Tagungsraum	Größe	Höhe	Reihe	Parlament	Bankett
Lehrerzimmer	85,00 qm	2,50 m	50	30	40

## Tagungsangebote

- **Tagungspauschale Max**  
Zur Begrüßung: Begrüßungskaffe oder Tee Gebäck Kaffeepause am Vormittag: Frischer Fruchtsalat Süße Plunder Croissants (Actimel) Naturjoghurt Schokoladenriegel (Kinderschokolade) Für Ihr Mittagessen: 2- Gang (Wahl Menü) Kaffeepause am Nachmittag: Hausgebackener Apfelkuchen mit Sahne  
**Preis: 59,00 € p.P. inkl. MwSt**
- **Einzelzimmer Classic**  
reines Standardeinzelzimmer ohne Balkon  
**Preis: 99,00 € p.P. inkl. MwSt**
- **Tagungspauschale Moritz**  
Zur Begrüßung: Begrüßungskaffe oder Tee Croissants Kaffeepause am Vormittag: Mini Flammkuchen Eifler Landschinken mit Trauben Mini Brezel (Kräuterfrischkäse/ Butter) Bunte Gemüse Sticks Für Ihr Mittagessen: 3- Gang (Wahl Menü) Kaffeepause am Nachmittag: Frische Waffeln mit Sahne und heißen Kirschen  
**Preis: 69,00 € p.P. inkl. MwSt**
- **Doppelzimmer Classic**  
Standarddoppelzimmer ohne Balkon  
**Preis: 89,00 € p.P. inkl. MwSt**
- **Doppelzimmer Komfort**  
Doppelzimmer mit Balkon zur Sonnen-, Gartenseite  
**Preis: 99,00 € p.P. inkl. MwSt**
- **Doppelzimmer Superior**  
Doppelzimmer mit Balkon zur Mosel  
**Preis: 109,00 € p.P. inkl. MwSt**
- **Suite**  
Suite mit Balkon zur Mosel  
**Preis: 119,00 € p.P. inkl. MwSt**
- **Doppelzimmer Classic zur Einzelnutzung**  
Standarddoppelzimmer ohne Balkon  
**Preis: 159,00 € p.P. inkl. MwSt**

**Hinweis zur inhaltlichen Verantwortung:** Dies ist kein bindendes Vertragsangebot, sondern eine Programm-Idee. Die Inhalte dieser Programm-Idee (z. B. Bilder, Beschreibungen, Leistungsangaben) wurden durch den jeweiligen Anbieter auf der Plattform hirschfeld.de bereitgestellt. Hirschfeld & Heide GmbH & Co. KG stellt diese Inhalte ausschließlich im Rahmen einer technischen Vermittlung dar und übernimmt keine Verantwortung für deren Richtigkeit, Vollständigkeit oder Rechteinhaberschaft. Alle Angaben stammen vom jeweiligen Anbieter. Urheber- und Nutzungsrechte verbleiben bei den jeweiligen Rechteinhabern. Bei Anfragen zur Rechteinhaberschaft der dargestellten Inhalte geben wir unverzüglich Auskunft über den Anbieter, der für die Inhalte verantwortlich ist.

## Hotel

### Hotel Lellmann

Ihr 3-Sterne Superior-Hotel für Seminar oder Tagung, Geschäfts- oder Gruppenreise liegt an der Mosel zwischen Koblenz und Cochem

**Wie Sie in 3 Schritten ein individuelles Angebot für diese Programm-Idee kostenfrei anfordern und offene Fragen klären können**

**www.hirschfeld.de - Paket-Nr. 0044654**

**1**



Gehen Sie zu [www.hirschfeld.de](https://www.hirschfeld.de)

**2**



Geben Sie im Suchschlitz oben rechts die Paket-Nr. ein.

**3**



Folgen Sie dem Schalter „Termin und Preis unverbindlich anfragen“

**Hinweis zur inhaltlichen Verantwortung:** Dies ist kein bindendes Vertragsangebot, sondern eine Programm-Idee. Die Inhalte dieser Programm-Idee (z. B. Bilder, Beschreibungen, Leistungsangaben) wurden durch den jeweiligen Anbieter auf der Plattform hirschfeld.de bereitgestellt. Hirschfeld & Heide GmbH & Co. KG stellt diese Inhalte ausschließlich im Rahmen einer technischen Vermittlung dar und übernimmt keine Verantwortung für deren Richtigkeit, Vollständigkeit oder Rechteinhaberschaft. Alle Angaben stammen vom jeweiligen Anbieter. Urheber- und Nutzungsrechte verbleiben bei den jeweiligen Rechteinhabern. Bei Anfragen zur Rechteinhaberschaft der dargestellten Inhalte geben wir unverzüglich Auskunft über den Anbieter, der für die Inhalte verantwortlich ist.