

Hotel

Michel Hotel Heppenheim

Willkommen in der malerischen Altstadt von Heppenheim

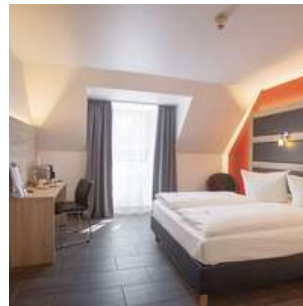
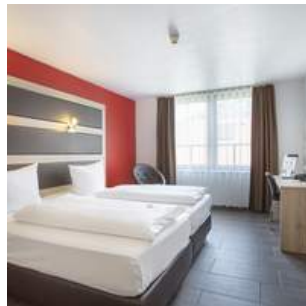

Hotelbeschreibung

Das Michel Hotel Heppenheim bietet wunderschöne Zimmer am Rande der Heppenheimer Altstadt. Eingebettet in das malerische Zentrum dieser berühmten Wein- und Festspielstadt erfreut das Michel Hotel Heppenheim Hotelgäste am Fuße der nahe gelegenen Starkenburg. Nahe der Autobahn A5 und dem ca. 1 km entfernten Bahnhof bietet das Michel Hotel Heppenheim mit 111 modernen Zimmern und 4 Tagungsräumen einen idealen Ausgangspunkt für Geschäfts- und Urlaubsreisen. Darüber hinaus übertrifft dieses 3-Sterne Superior Hotel alle Erwartungen mit hochwertigen Annehmlichkeiten wie individuell regulierbarer Klimaanlage in allen Gästezimmern, Internetzugang, gemütlicher Bar und großer Tiefgarage kostenpflichtig). Das Michel Hotel Heppenheim liegt in der Nähe von Attraktionen wie der charmante St....









Hinweis zur inhaltlichen Verantwortung: Dies ist kein bindendes Vertragsangebot, sondern eine Programm-Idee. Die Inhalte dieser Programm-Idee (z. B. Bilder, Beschreibungen, Leistungsangaben) wurden durch den jeweiligen Anbieter auf der Plattform hirschfeld.de bereitgestellt. Hirschfeld & Heide GmbH & Co. KG stellt diese Inhalte ausschließlich im Rahmen einer technischen Vermittlung dar und übernimmt keine Verantwortung für deren Richtigkeit, Vollständigkeit oder Rechteinhaberschaft. Alle Angaben stammen vom jeweiligen Anbieter. Urheber- und Nutzungsrechte verbleiben bei den jeweiligen Rechteinhabern. Bei Anfragen zur Rechteinhaberschaft der dargestellten Inhalte geben wir unverzüglich Auskunft über den Anbieter, der für die Inhalte verantwortlich ist.

Hotel

Michel Hotel Heppenheim

Willkommen in der malerischen Altstadt von Heppenheim

Paket-Nummer: 0049734

Region:		64646 Heppenheim (Bergstraße)
Verfügbarkeit:		mehrere
Zimmer gesamt:		111
Klassifizierung:		3 Sterne Superior
Typ:		Gruppen-Hotel, mehr als 3 Tagungsräume, Stadt, Tagung, Tagungshotel
Mögliche Sprachen:		Deutsch, Englisch
EZ-Preis inkl. MwSt:		ab 72,00 € p.P.
DZ-Preis inkl. MwSt:		ab 82,00 € p.P.

Entfernungen

Flughafen:	52,0 km
Messe:	52,0 km
Stadtzentrum:	0,2 km
Bahnhof:	1,0 km
Autobahn:	2,5 km

Hotelausstattung

<input type="checkbox"/> Außen-Gastronomie	<input checked="" type="checkbox"/> Bar	<input type="checkbox"/> Biergarten
<input type="checkbox"/> Bierstube	<input type="checkbox"/> Bistro	<input type="checkbox"/> Business-Center
<input type="checkbox"/> Café	<input type="checkbox"/> Casino/Spielhalle	<input type="checkbox"/> Concierge
<input type="checkbox"/> Diskothek	<input type="checkbox"/> Fahrräder	<input checked="" type="checkbox"/> Fahrstuhl
<input type="checkbox"/> Festsaal	<input type="checkbox"/> Fitnessraum	<input type="checkbox"/> Freibad
<input type="checkbox"/> Friseur	<input type="checkbox"/> Golfplatz	<input type="checkbox"/> Hallenbad
<input checked="" type="checkbox"/> Haustiere erlaubt	<input type="checkbox"/> Hochseilgarten	<input checked="" type="checkbox"/> Hotelsafe
<input type="checkbox"/> Joggingwege	<input type="checkbox"/> Kongresszentrum	<input type="checkbox"/> Massage
<input type="checkbox"/> Nachtportier	<input type="checkbox"/> Outdoorgelände	<input checked="" type="checkbox"/> Parkplatz
<input type="checkbox"/> Restaurant	<input type="checkbox"/> Sauna	<input type="checkbox"/> Spa
<input type="checkbox"/> Solarium	<input type="checkbox"/> Sporthalle	<input checked="" type="checkbox"/> Tagungsräume
<input checked="" type="checkbox"/> Tiefgarage	<input checked="" type="checkbox"/> Wäscheservice	<input type="checkbox"/> Weinstube
<input type="checkbox"/> Catering außer Haus	<input type="checkbox"/> Sonstiges	

Hinweis zur inhaltlichen Verantwortung: Dies ist kein bindendes Vertragsangebot, sondern eine Programm-Idee. Die Inhalte dieser Programm-Idee (z. B. Bilder, Beschreibungen, Leistungsangaben) wurden durch den jeweiligen Anbieter auf der Plattform hirschfeld.de bereitgestellt. Hirschfeld & Heide GmbH & Co. KG stellt diese Inhalte ausschließlich im Rahmen einer technischen Vermittlung dar und übernimmt keine Verantwortung für deren Richtigkeit, Vollständigkeit oder Rechteinhaberschaft. Alle Angaben stammen vom jeweiligen Anbieter. Urheber- und Nutzungsrechte verbleiben bei den jeweiligen Rechteinhabern. Bei Anfragen zur Rechteinhaberschaft der dargestellten Inhalte geben wir unverzüglich Auskunft über den Anbieter, der für die Inhalte verantwortlich ist.

Hotel

Michel Hotel Heppenheim

Willkommen in der malerischen Altstadt von Heppenheim

Zimmerausstattung

Die Zimmer verfügen neben dem hochwertigen Bett über einen funktionellen Arbeitsplatz, Telefon, TV, Internetzugang via Kabel, Fön, Badewanne oder Dusche und Pflegeprodukte.

- | | | |
|---|---|---|
| <input checked="" type="checkbox"/> Badewanne | <input type="checkbox"/> Balkon/Terrasse | <input checked="" type="checkbox"/> DSL-Internetanschluss |
| <input checked="" type="checkbox"/> Dusche | <input checked="" type="checkbox"/> Föhn | <input type="checkbox"/> HotSpot |
| <input type="checkbox"/> ISDN | <input checked="" type="checkbox"/> Klimaanlage | <input checked="" type="checkbox"/> Minibar |
| <input type="checkbox"/> Modem-Anschluss | <input type="checkbox"/> Pay-TV | <input checked="" type="checkbox"/> Schreibtisch |
| <input checked="" type="checkbox"/> Telefon | <input checked="" type="checkbox"/> TV | <input checked="" type="checkbox"/> WiFi |
| <input type="checkbox"/> Zimmersafe | | |

Gastronomie

Tagungs - und Eventausstattung

- | | | |
|---|---|--|
| <input checked="" type="checkbox"/> Beamer | <input type="checkbox"/> Kfz-befahrbarer Saal | <input type="checkbox"/> Bühne |
| <input type="checkbox"/> Diaprojektor | <input type="checkbox"/> Dolmetscheranlage | <input type="checkbox"/> DSL |
| <input type="checkbox"/> Fahrstuhl (Lasten) | <input checked="" type="checkbox"/> Flipchart | <input checked="" type="checkbox"/> Tagungs-Foyer |
| <input type="checkbox"/> ISDN | <input type="checkbox"/> Klimaanlage | <input type="checkbox"/> Kopierer |
| <input type="checkbox"/> Künstlergarderobe | <input checked="" type="checkbox"/> Leinwand | <input type="checkbox"/> Lichtanlage |
| <input type="checkbox"/> Mikrofonanlage | <input checked="" type="checkbox"/> Moderatorenkoffer | <input type="checkbox"/> Overheadprojektor |
| <input checked="" type="checkbox"/> Pinnwand | <input type="checkbox"/> Rednerpult | <input type="checkbox"/> Welcome-Desk |
| <input type="checkbox"/> Separater Eingang | <input type="checkbox"/> Soundanlage (Musik) | <input type="checkbox"/> Soundanlage (Sprache) |
| <input type="checkbox"/> Starkstrom | <input checked="" type="checkbox"/> Stellwände | <input checked="" type="checkbox"/> Tageslicht im Raum |
| <input type="checkbox"/> Telefon | <input type="checkbox"/> Traversensystem | <input type="checkbox"/> TV |
| <input checked="" type="checkbox"/> Verdunklung | <input type="checkbox"/> Video (Abspielen) | <input type="checkbox"/> Video (Aufnehmen) |
| <input type="checkbox"/> WiFi | | |

Tagungsräume

Tagungsraum	Größe	Höhe	Reihe	Parlament	Bankett
Krimhild	41,00 qm	2,30 m	40	20	20
Brunhild	46,50 qm	2,30 m	40	20	20
Siegfried	41,00 qm	2,30 m	40	20	20
Siegfried-Brunhild	88,00 qm	2,30 m	80	60	45
Giselher	46,50 qm	2,30 m	40	20	20

Hinweis zur inhaltlichen Verantwortung: Dies ist kein bindendes Vertragsangebot, sondern eine Programm-Idee. Die Inhalte dieser Programm-Idee (z. B. Bilder, Beschreibungen, Leistungsangaben) wurden durch den jeweiligen Anbieter auf der Plattform hirschfeld.de bereitgestellt. Hirschfeld & Heide GmbH & Co. KG stellt diese Inhalte ausschließlich im Rahmen einer technischen Vermittlung dar und übernimmt keine Verantwortung für deren Richtigkeit, Vollständigkeit oder Rechteinhaberschaft. Alle Angaben stammen vom jeweiligen Anbieter. Urheber- und Nutzungsrechte verbleiben bei den jeweiligen Rechteinhabern. Bei Anfragen zur Rechteinhaberschaft der dargestellten Inhalte geben wir unverzüglich Auskunft über den Anbieter, der für die Inhalte verantwortlich ist.

Hotel

Michel Hotel Heppenheim

Willkommen in der malerischen Altstadt von Heppenheim

Tagungsangebote

- **Short Conference**
Tagungsraum mit Bestuhlung | Tagungsraum inklusive Standardtechnik | Mineralwasser, Apfelsaft & Kaffee unlimited | Kaffeepause am Vor- oder Nachmittag mit einer Variation | Mittag- oder Abendessen als 3-Gang Menü in einem der Partner-Restaurants (ca. 2 Gehminuten entfernt) oder in Form eines Büffets im Hotel
Preis: 38,50 € p.P. inkl. MwSt
- **For the day**
Tagungsraum mit Bestuhlung | Tagungsraum inklusive Standardtechnik | Mineralwasser, Apfelsaft & Kaffee unlimited | Kaffeepause am Vormittag mit einer Variation | Mittag- oder Abendessen als 3-Gang Menü in einem der Partner-Restaurants (ca. 2 Gehminuten entfernt) oder in Form eines Büffets im Hotel | Kaffeepause am Nachmittag mit einer Variation
Preis: 47,00 € p.P. inkl. MwSt
- **All In**
Tagungsraum mit Bestuhlung | Tagungsraum inklusive Standardtechnik | Mineralwasser, Apfelsaft & Kaffee unlimited | Kaffeepause am Vor- und Nachmittag mit einer Variation | Mittagessen als Büffet (3-Gang) im Hotel | Abendessen als 3-Gang Menü in einem der Partner-Restaurants (ca. 2 Gehminuten entfernt)
Preis: 66,00 € p.P. inkl. MwSt

Wie Sie in 3 Schritten ein individuelles Angebot für diese Programm-Idee kostenfrei anfordern und offene Fragen klären können

www.hirschfeld.de - Paket-Nr. 0049734

1



Gehen Sie zu www.hirschfeld.de

2

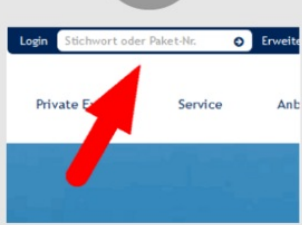

Geben Sie im Suchschlitz oben rechts die Paket-Nr. ein.

3



Folgen Sie dem Schalter „Termin und Preis unverbindlich anfragen“

Hinweis zur inhaltlichen Verantwortung: Dies ist kein bindendes Vertragsangebot, sondern eine Programm-Idee. Die Inhalte dieser Programm-Idee (z. B. Bilder, Beschreibungen, Leistungsangaben) wurden durch den jeweiligen Anbieter auf der Plattform hirschfeld.de bereitgestellt. Hirschfeld & Heide GmbH & Co. KG stellt diese Inhalte ausschließlich im Rahmen einer technischen Vermittlung dar und übernimmt keine Verantwortung für deren Richtigkeit, Vollständigkeit oder Rechteinhaberschaft. Alle Angaben stammen vom jeweiligen Anbieter. Urheber- und Nutzungsrechte verbleiben bei den jeweiligen Rechteinhabern. Bei Anfragen zur Rechteinhaberschaft der dargestellten Inhalte geben wir unverzüglich Auskunft über den Anbieter, der für die Inhalte verantwortlich ist.