

Hotel

Aldiana Club Djerba Atlantide

Märchenhafte Momente im Aldiana Club Djerba Atlantide am Golf von Gabès! Hier wirst du dich wohl fühlen wie in einem Traum aus 1001 Nacht. Einflüsse...

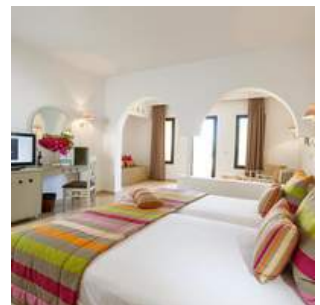

Hotelbeschreibung

Mit einem 1000-und-eine-Nacht-Gefühl liegt der Aldiana Club Djerba Atlantide am weißen Sandstrand auf einer Fläche von 150.000 m² · 2 Außenpools · Buffet-Restaurant mit großer Außenterrasse · Spezialitätenrestaurant La Pescadora am Strand (gegen Gebühr) · Bars und Café Berbère · Beachclub · Theater (klimatisiert) · Nightclub Blue Dolphin direkt am Strand mit großer Außenterrasse · Welldiana Club Spa mit Innenpool · Zahlreiche Sportmöglichkeiten · Boutique, Minimarkt und Frisör · Flosse Club mit Kinderpool und Spielplatz · WLAN in der gesamten Anlage außer im Buffet-Restaurant

Hinweis zur inhaltlichen Verantwortung: Dies ist kein bindendes Vertragsangebot, sondern eine Programm-Idee. Die Inhalte dieser Programm-Idee (z. B. Bilder, Beschreibungen, Leistungsangaben) wurden durch den jeweiligen Anbieter auf der Plattform hirschfeld.de bereitgestellt. Hirschfeld & Heide GmbH & Co. KG stellt diese Inhalte ausschließlich im Rahmen einer technischen Vermittlung dar und übernimmt keine Verantwortung für deren Richtigkeit, Vollständigkeit oder Rechteinhaberschaft. Alle Angaben stammen vom jeweiligen Anbieter. Urheber- und Nutzungsrechte verbleiben bei den jeweiligen Rechteinhabern. Bei Anfragen zur Rechteinhaberschaft der dargestellten Inhalte geben wir unverzüglich Auskunft über den Anbieter, der für die Inhalte verantwortlich ist.

Hotel

Aldiana Club Djerba Atlantide

Märchenhafte Momente im Aldiana Club Djerba Atlantide am Golf von Gabès! Hier wirst du dich wohl fühlen wie in einem Traum aus 1001 Nacht. Einflüsse...

Paket-Nummer: 0522477

Region:	 Midoun, Tunesien
Verfügbarkeit:	 ganzjährig
Zimmer gesamt:	 370
Klassifizierung:	 4 Sterne Superior
Typ:	 Club, Event/ Gala, Gruppen-Hotel, Luxus, Modern, Parkanlage, Strandhotel, Wellness-Hotel
Mögliche Sprachen:	 Deutsch, Englisch

Entfernungen

Flughafen:	30,0 km
Messe:	-
Stadtzentrum:	6,0 km
Bahnhof:	-
Autobahn:	-

Hotelausstattung

<input checked="" type="checkbox"/> Außen-Gastronomie	<input type="checkbox"/> Bar	<input type="checkbox"/> Biergarten
<input type="checkbox"/> Bierstube	<input checked="" type="checkbox"/> Bistro	<input type="checkbox"/> Business-Center
<input type="checkbox"/> Café	<input type="checkbox"/> Casino/Spielhalle	<input type="checkbox"/> Concierge
<input checked="" type="checkbox"/> Diskothek	<input checked="" type="checkbox"/> Fahrräder	<input type="checkbox"/> Fahrstuhl
<input type="checkbox"/> Festsaal	<input checked="" type="checkbox"/> Fitnessraum	<input checked="" type="checkbox"/> Freibad
<input type="checkbox"/> Friseur	<input type="checkbox"/> Golfplatz	<input checked="" type="checkbox"/> Hallenbad
<input type="checkbox"/> Haustiere erlaubt	<input type="checkbox"/> Hochseilgarten	<input type="checkbox"/> Hotelsafe
<input type="checkbox"/> Joggingwege	<input type="checkbox"/> Kongresszentrum	<input checked="" type="checkbox"/> Massage
<input type="checkbox"/> Nachtportier	<input checked="" type="checkbox"/> Outdoorgelände	<input checked="" type="checkbox"/> Parkplatz
<input checked="" type="checkbox"/> Restaurant	<input type="checkbox"/> Sauna	<input checked="" type="checkbox"/> Spa
<input type="checkbox"/> Solarium	<input type="checkbox"/> Sporthalle	<input checked="" type="checkbox"/> Tagungsräume
<input type="checkbox"/> Tiefgarage	<input type="checkbox"/> Wäscheservice	<input type="checkbox"/> Weinstube
<input type="checkbox"/> Catering außer Haus	<input type="checkbox"/> Sonstiges	

Hinweis zur inhaltlichen Verantwortung: Dies ist kein bindendes Vertragsangebot, sondern eine Programm-Idee. Die Inhalte dieser Programm-Idee (z. B. Bilder, Beschreibungen, Leistungsangaben) wurden durch den jeweiligen Anbieter auf der Plattform hirschfeld.de bereitgestellt. Hirschfeld & Heide GmbH & Co. KG stellt diese Inhalte ausschließlich im Rahmen einer technischen Vermittlung dar und übernimmt keine Verantwortung für deren Richtigkeit, Vollständigkeit oder Rechteinhaberschaft. Alle Angaben stammen vom jeweiligen Anbieter. Urheber- und Nutzungsrechte verbleiben bei den jeweiligen Rechteinhabern. Bei Anfragen zur Rechteinhaberschaft der dargestellten Inhalte geben wir unverzüglich Auskunft über den Anbieter, der für die Inhalte verantwortlich ist.

Hotel

Aldiana Club Djerba Atlantide

Märchenhafte Momente im Aldiana Club Djerba Atlantide am Golf von Gabès! Hier wirst du dich wohl fühlen wie in einem Traum aus 1001 Nacht. Einflüsse...

Zimmerausstattung

Der Aldiana Club Djerba Atlantide verfügt über 740 Betten in 370 Zimmern:

- 233 x Doppelzimmer im Bungalow (466 Betten)
- 52 x 4er Familienzimmer Bungalow mit Verbindungstür (26 Objekte, 104 Betten)
- 16 x Doppelzimmer Juniorsuite Bungalow (32 Betten)
- 34 x Doppelzimmer im Hotel (68 Betten)
- 26 x 4er Familienzimmer im Hotel mit Verbindungstür (13 Objekte, 52 Betten)
- 9 x Doppelzimmer Hotelsuiten (18 Betten)

- | | | |
|--|---|--|
| <input type="checkbox"/> Badewanne | <input checked="" type="checkbox"/> Balkon/Terrasse | <input type="checkbox"/> DSL-Internetanschluss |
| <input checked="" type="checkbox"/> Dusche | <input checked="" type="checkbox"/> Föhn | <input type="checkbox"/> HotSpot |
| <input type="checkbox"/> ISDN | <input checked="" type="checkbox"/> Klimaanlage | <input type="checkbox"/> Minibar |
| <input type="checkbox"/> Modem-Anschluss | <input type="checkbox"/> Pay-TV | <input type="checkbox"/> Schreibtisch |
| <input checked="" type="checkbox"/> Telefon | <input type="checkbox"/> TV | <input checked="" type="checkbox"/> WiFi |
| <input checked="" type="checkbox"/> Zimmersafe | | |

Gastronomie

Tagungs - und Eventausstattung

- | | | |
|---|---|--|
| <input checked="" type="checkbox"/> Beamer | <input type="checkbox"/> Kfz-befahrbarer Saal | <input type="checkbox"/> Bühne |
| <input type="checkbox"/> Diaprojektor | <input type="checkbox"/> Dolmetscheranlage | <input type="checkbox"/> DSL |
| <input type="checkbox"/> Fahrstuhl (Lasten) | <input checked="" type="checkbox"/> Flipchart | <input type="checkbox"/> Tagungs-Foyer |
| <input type="checkbox"/> ISDN | <input checked="" type="checkbox"/> Klimaanlage | <input type="checkbox"/> Kopierer |
| <input type="checkbox"/> Künstlergarderobe | <input type="checkbox"/> Leinwand | <input type="checkbox"/> Lichtanlage |
| <input type="checkbox"/> Mikrofonanlage | <input type="checkbox"/> Moderatorenkoffer | <input type="checkbox"/> Overheadprojektor |
| <input type="checkbox"/> Pinnwand | <input type="checkbox"/> Rednerpult | <input type="checkbox"/> Welcome-Desk |
| <input type="checkbox"/> Separater Eingang | <input type="checkbox"/> Soundanlage (Musik) | <input type="checkbox"/> Soundanlage (Sprache) |
| <input type="checkbox"/> Starkstrom | <input type="checkbox"/> Stellwände | <input type="checkbox"/> Tageslicht im Raum |
| <input type="checkbox"/> Telefon | <input type="checkbox"/> Traversensystem | <input type="checkbox"/> TV |
| <input type="checkbox"/> Verdunklung | <input type="checkbox"/> Video (Abspielen) | <input type="checkbox"/> Video (Aufnahmen) |
| <input type="checkbox"/> WiFi | | |

Hinweis zur inhaltlichen Verantwortung: Dies ist kein bindendes Vertragsangebot, sondern eine Programm-Idee. Die Inhalte dieser Programm-Idee (z. B. Bilder, Beschreibungen, Leistungsangaben) wurden durch den jeweiligen Anbieter auf der Plattform hirschfeld.de bereitgestellt. Hirschfeld & Heide GmbH & Co. KG stellt diese Inhalte ausschließlich im Rahmen einer technischen Vermittlung dar und übernimmt keine Verantwortung für deren Richtigkeit, Vollständigkeit oder Rechteinhaberschaft. Alle Angaben stammen vom jeweiligen Anbieter. Urheber- und Nutzungsrechte verbleiben bei den jeweiligen Rechteinhabern. Bei Anfragen zur Rechteinhaberschaft der dargestellten Inhalte geben wir unverzüglich Auskunft über den Anbieter, der für die Inhalte verantwortlich ist.

Hotel

Aldiana Club Djerba Atlantide

Märchenhafte Momente im Aldiana Club Djerba Atlantide am Golf von Gabès! Hier wirst du dich wohl fühlen wie in einem Traum aus 1001 Nacht. Einflüsse...

Wie Sie in 3 Schritten ein individuelles Angebot für diese Programm-Idee kostenfrei anfordern und offene Fragen klären können

www.hirschfeld.de - Paket-Nr. 0522477



Hinweis zur inhaltlichen Verantwortung: Dies ist kein bindendes Vertragsangebot, sondern eine Programm-Idee. Die Inhalte dieser Programm-Idee (z. B. Bilder, Beschreibungen, Leistungsangaben) wurden durch den jeweiligen Anbieter auf der Plattform hirschfeld.de bereitgestellt. Hirschfeld & Heide GmbH & Co. KG stellt diese Inhalte ausschließlich im Rahmen einer technischen Vermittlung dar und übernimmt keine Verantwortung für deren Richtigkeit, Vollständigkeit oder Rechteinhaberschaft. Alle Angaben stammen vom jeweiligen Anbieter. Urheber- und Nutzungsrechte verbleiben bei den jeweiligen Rechteinhabern. Bei Anfragen zur Rechteinhaberschaft der dargestellten Inhalte geben wir unverzüglich Auskunft über den Anbieter, der für die Inhalte verantwortlich ist.