

Hotel

360° - Offsite & Workationhotel im Grünen

Das Hotel liegt direkt im Grünen, nur eine kurze Fahrt südlich von Berlin - die ideale Location für Offsites, Workations, Meetings und Seminare....

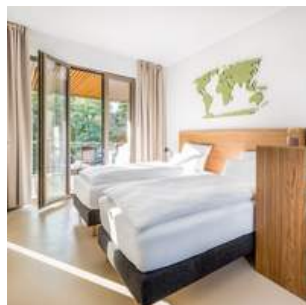

Hotelbeschreibung

****Das 360° Hotel - Eure Auszeit im Grünen**** Dies ist eure Location für Offsites, Workations und unvergessliche Team-Events, nur einen Sprung südlich von Berlin und direkt am See! Umgeben von Natur bieten wir nicht nur lichtdurchflutete Räume und moderne Apartments mit allem Komfort, sondern auch jede Menge Raum für Kreativität und Entspannung. Hier erwarten euch voll ausgestattete Workshopräume, inspirierende Transformingrooms für Break-Out-Sessions und ein Eventzelt für echte Team-Erlebnisse. Ob ihr auf den SUP-Boards durchstarten, im Winter beim Eisstockschießen an den Start gehen oder beim Floßbau den Teamgeist stärken wollt - bei uns seid ihr goldrichtig. Abgerundet wird euer Aufenthalt durch die kulinarischen Highlights unseres Küchenchefs Jacques, der euch mit gesunden, bunten...

Hinweis zur inhaltlichen Verantwortung: Dies ist kein bindendes Vertragsangebot, sondern eine Programm-Idee. Die Inhalte dieser Programm-Idee (z. B. Bilder, Beschreibungen, Leistungsangaben) wurden durch den jeweiligen Anbieter auf der Plattform hirschfeld.de bereitgestellt. Hirschfeld & Heide GmbH & Co. KG stellt diese Inhalte ausschließlich im Rahmen einer technischen Vermittlung dar und übernimmt keine Verantwortung für deren Richtigkeit, Vollständigkeit oder Rechteinhaberschaft. Alle Angaben stammen vom jeweiligen Anbieter. Urheber- und Nutzungsrechte verbleiben bei den jeweiligen Rechteinhabern. Bei Anfragen zur Rechteinhaberschaft der dargestellten Inhalte geben wir unverzüglich Auskunft über den Anbieter, der für die Inhalte verantwortlich ist.

Hotel

360° - Offsite & Workationhotel im Grünen

Das Hotel liegt direkt im Grünen, nur eine kurze Fahrt südlich von Berlin - die ideale Location für Offsites, Workations, Meetings und Seminare....

Paket-Nummer: 0526283

Region:	 15754 Heidesee
Verfügbarkeit:	 ganzjährig
Zimmer gesamt:	 53
Klassifizierung:	 3 Sterne Superior
Typ:	 Apartmenthotel, Bar, Design, Gruppen-Hotel, Land, mehr als 3 Tagungsräume, Modern, Resort, Restaurant, Seehotel, Tagungshotel
Mögliche Sprachen:	 Deutsch, Englisch
EZ-Preis zzgl. MwSt:	 ab 135,00 € p.P.
DZ-Preis zzgl. MwSt:	 ab 149,00 € p.P.

Entfernungen

Flughafen:	40,0 km
Messe:	80,0 km
Stadtzentrum:	20,0 km
Bahnhof:	20,0 km
Autobahn:	16,0 km

Hotelausstattung

<input checked="" type="checkbox"/> Außen-Gastronomie	<input checked="" type="checkbox"/> Bar	<input type="checkbox"/> Biergarten
<input type="checkbox"/> Bierstube	<input type="checkbox"/> Bistro	<input type="checkbox"/> Business-Center
<input type="checkbox"/> Café	<input type="checkbox"/> Casino/Spielhalle	<input type="checkbox"/> Concierge
<input type="checkbox"/> Diskothek	<input checked="" type="checkbox"/> Fahrräder	<input type="checkbox"/> Fahrstuhl
<input type="checkbox"/> Festsaal	<input type="checkbox"/> Fitnessraum	<input type="checkbox"/> Freibad
<input type="checkbox"/> Friseur	<input type="checkbox"/> Golfplatz	<input type="checkbox"/> Hallenbad
<input type="checkbox"/> Haustiere erlaubt	<input type="checkbox"/> Hochseilgarten	<input type="checkbox"/> Hotelsafe
<input checked="" type="checkbox"/> Joggingwege	<input type="checkbox"/> Kongresszentrum	<input type="checkbox"/> Massage
<input type="checkbox"/> Nachtportier	<input type="checkbox"/> Outdooranlage	<input checked="" type="checkbox"/> Parkplatz
<input checked="" type="checkbox"/> Restaurant	<input checked="" type="checkbox"/> Sauna	<input type="checkbox"/> Spa
<input type="checkbox"/> Solarium	<input type="checkbox"/> Sporthalle	<input checked="" type="checkbox"/> Tagungsräume
<input type="checkbox"/> Tiefgarage	<input type="checkbox"/> Wäscheservice	<input type="checkbox"/> Weinstube
<input type="checkbox"/> Catering außer Haus	<input type="checkbox"/> Sonstiges	

Hinweis zur inhaltlichen Verantwortung: Dies ist kein bindendes Vertragsangebot, sondern eine Programm-Idee. Die Inhalte dieser Programm-Idee (z. B. Bilder, Beschreibungen, Leistungsangaben) wurden durch den jeweiligen Anbieter auf der Plattform hirschfeld.de bereitgestellt. Hirschfeld & Heide GmbH & Co. KG stellt diese Inhalte ausschließlich im Rahmen einer technischen Vermittlung dar und übernimmt keine Verantwortung für deren Richtigkeit, Vollständigkeit oder Rechteinhaberschaft. Alle Angaben stammen vom jeweiligen Anbieter. Urheber- und Nutzungsrechte verbleiben bei den jeweiligen Rechteinhabern. Bei Anfragen zur Rechteinhaberschaft der dargestellten Inhalte geben wir unverzüglich Auskunft über den Anbieter, der für die Inhalte verantwortlich ist.

Hotel

360° - Offsite & Workationhotel im Grünen

Das Hotel liegt direkt im Grünen, nur eine kurze Fahrt südlich von Berlin - die ideale Location für Offsites, Workations, Meetings und Seminare....

Zimmerausstattung

Die Zimmer bieten modernen Komfort und viel Privatsphäre: Jedes Zimmer verfügt über ein eigenes Bad, helle, lichtdurchflutete Räume und ein smartes Keyless-Entry-System. In den Apartments befinden sich zudem voll ausgestattete Küchen und großzügige Transformingräume - ideal für kreative Break-Outs und gemeinsame Abende.

- | | | |
|--|---|--|
| <input type="checkbox"/> Badewanne | <input checked="" type="checkbox"/> Balkon/Terrasse | <input type="checkbox"/> DSL-Internetanschluss |
| <input checked="" type="checkbox"/> Dusche | <input checked="" type="checkbox"/> Föhn | <input type="checkbox"/> HotSpot |
| <input type="checkbox"/> ISDN | <input type="checkbox"/> Klimaanlage | <input type="checkbox"/> Minibar |
| <input type="checkbox"/> Modem-Anschluss | <input type="checkbox"/> Pay-TV | <input checked="" type="checkbox"/> Schreibtisch |
| <input type="checkbox"/> Telefon | <input checked="" type="checkbox"/> TV | <input checked="" type="checkbox"/> WiFi |
| <input checked="" type="checkbox"/> Zimmersafe | | |

Gastronomie

Die Gastronomie verwöhnt mit frischen, saisonalen Gerichten und kreativen Kompositionen. Küchenchef Jacques, mit internationaler Erfahrung aus Südafrika, Kanada und Florida, bringt abwechslungsreiche, gesunde Küche auf den Teller. Von Barbecue über Brunch bis hin zum Abendbuffet erfüllen wir kulinarisch alle Wünsche und gehen gerne auf spezielle Ernährungsbedürfnisse ein.

Tagungs - und Eventausstattung

- | | | |
|---|---|--|
| <input checked="" type="checkbox"/> Beamer | <input type="checkbox"/> Kfz-befahrbarer Saal | <input type="checkbox"/> Bühne |
| <input type="checkbox"/> Diaprojektor | <input type="checkbox"/> Dolmetscheranlage | <input type="checkbox"/> DSL |
| <input type="checkbox"/> Fahrstuhl (Lasten) | <input checked="" type="checkbox"/> Flipchart | <input checked="" type="checkbox"/> Tagungs-Foyer |
| <input type="checkbox"/> ISDN | <input checked="" type="checkbox"/> Klimaanlage | <input type="checkbox"/> Kopierer |
| <input type="checkbox"/> Künstlergarderobe | <input checked="" type="checkbox"/> Leinwand | <input type="checkbox"/> Lichtenanlage |
| <input type="checkbox"/> Mikrofonanlage | <input checked="" type="checkbox"/> Moderatorenkoffer | <input type="checkbox"/> Overheadprojektor |
| <input checked="" type="checkbox"/> Pinnwand | <input checked="" type="checkbox"/> Rednerpult | <input checked="" type="checkbox"/> Welcome-Desk |
| <input checked="" type="checkbox"/> Separater Eingang | <input type="checkbox"/> Soundanlage (Musik) | <input type="checkbox"/> Soundanlage (Sprache) |
| <input type="checkbox"/> Starkstrom | <input type="checkbox"/> Stellwände | <input checked="" type="checkbox"/> Tageslicht im Raum |
| <input type="checkbox"/> Telefon | <input type="checkbox"/> Traversensystem | <input checked="" type="checkbox"/> TV |
| <input type="checkbox"/> Verdunklung | <input type="checkbox"/> Video (Abspielen) | <input type="checkbox"/> Video (Aufnehmen) |
| <input checked="" type="checkbox"/> WiFi | | |

Tagungsräume

Tagungsraum	Größe	Höhe	Reihe	Parlament	Bankett
Pazifik	32,00 qm	-	12	8	-
Atlantik	64,00 qm	-	24	12	-
Indischer Ozean	94,00 qm	-	40	36	-

Hinweis zur inhaltlichen Verantwortung: Dies ist kein bindendes Vertragsangebot, sondern eine Programm-Idee. Die Inhalte dieser Programm-Idee (z. B. Bilder, Beschreibungen, Leistungsangaben) wurden durch den jeweiligen Anbieter auf der Plattform hirschfeld.de bereitgestellt. Hirschfeld & Heide GmbH & Co. KG stellt diese Inhalte ausschließlich im Rahmen einer technischen Vermittlung dar und übernimmt keine Verantwortung für deren Richtigkeit, Vollständigkeit oder Rechteinhaberschaft. Alle Angaben stammen vom jeweiligen Anbieter. Urheber- und Nutzungsrechte verbleiben bei den jeweiligen Rechteinhabern. Bei Anfragen zur Rechteinhaberschaft der dargestellten Inhalte geben wir unverzüglich Auskunft über den Anbieter, der für die Inhalte verantwortlich ist.

Hotel

360° - Offsite & Workationhotel im Grünen

Das Hotel liegt direkt im Grünen, nur eine kurze Fahrt südlich von Berlin - die ideale Location für Offsites, Workations, Meetings und Seminare....

Tagungsangebote

- Meeting und Getränkepauschale Ganztags
Unsere Meeting- und Getränke-Pauschale versorgt euch ganztägig mit allem, was ihr für eine produktive Zeit braucht: frisches Wasser, hausgemachte Limonade, Kaffee- und Teespezialitäten sowie ausgewählte Snacks am Vor- und Nachmittag - perfekt abgestimmt für energiegeladene Pausen.
Preis: 23,50 € p.P. zzgl. MwSt

Wie Sie in 3 Schritten ein individuelles Angebot für diese Programm-Idee kostenfrei anfordern und offene Fragen klären können

www.hirschfeld.de - Paket-Nr. 0526283

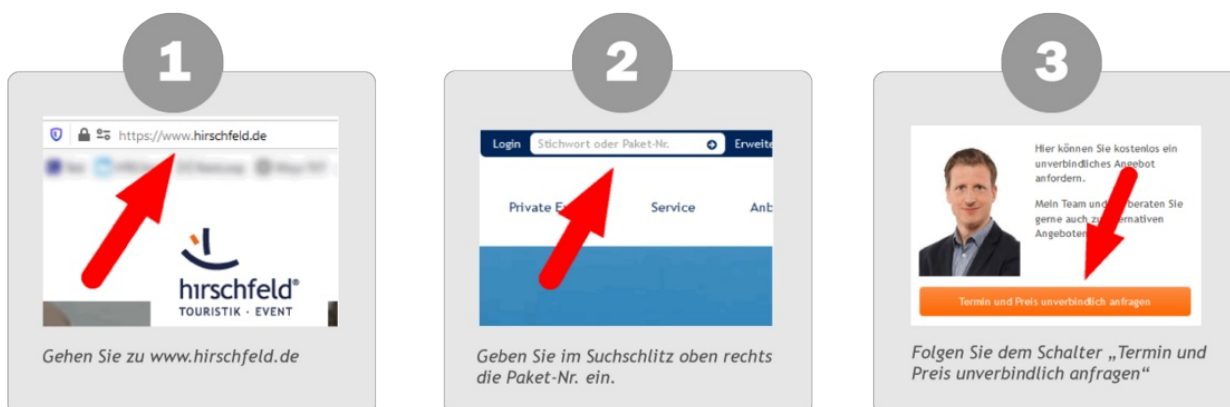

Hinweis zur inhaltlichen Verantwortung: Dies ist kein bindendes Vertragsangebot, sondern eine Programm-Idee. Die Inhalte dieser Programm-Idee (z. B. Bilder, Beschreibungen, Leistungsangaben) wurden durch den jeweiligen Anbieter auf der Plattform hirschfeld.de bereitgestellt. Hirschfeld & Heide GmbH & Co. KG stellt diese Inhalte ausschließlich im Rahmen einer technischen Vermittlung dar und übernimmt keine Verantwortung für deren Richtigkeit, Vollständigkeit oder Rechteinhaberschaft. Alle Angaben stammen vom jeweiligen Anbieter. Urheber- und Nutzungsrechte verbleiben bei den jeweiligen Rechteinhabern. Bei Anfragen zur Rechteinhaberschaft der dargestellten Inhalte geben wir unverzüglich Auskunft über den Anbieter, der für die Inhalte verantwortlich ist.